

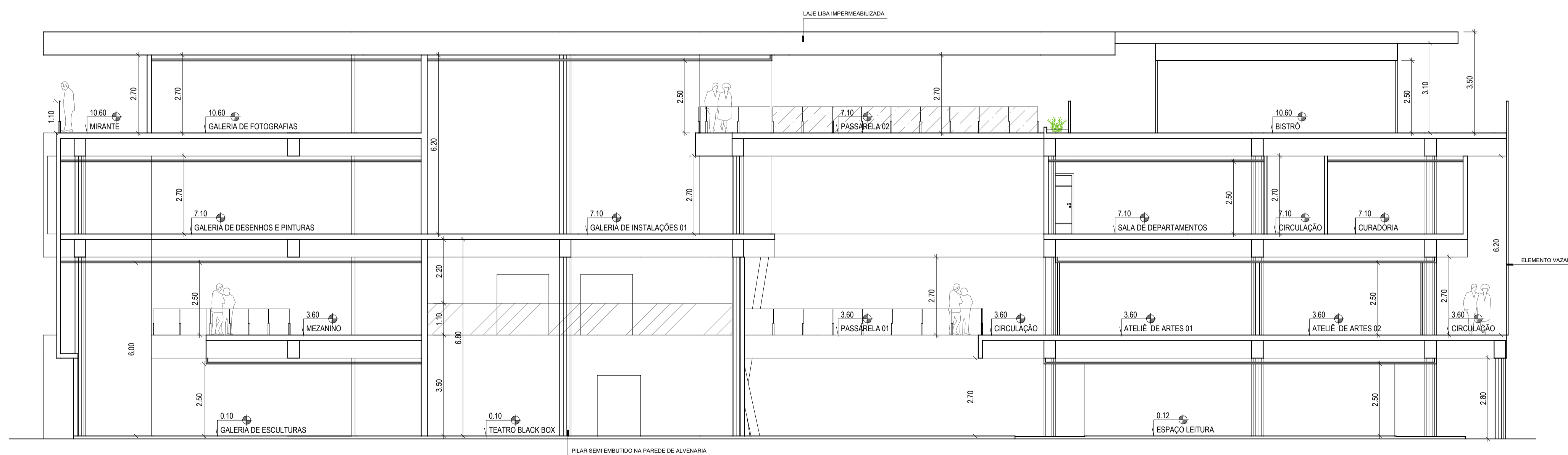

**CORTE AA**  
ESCALA 1/100



**CORTE BB**  
ESCALA 1/100

 <p>Centro Potiguar de Arte Contemporânea</p>	UNIVERSIDADE FEDERAL DO RIO GRANDE DO NORTE CENTRO DE TECNOLOGIA DEPARTAMENTO DE ARQUITETURA CURSO DE ARQUITETURA E URBANISMO		
	<b>TRABALHO FINAL DE GRADUAÇÃO</b>		
TEMA: ANTEPROJETO DE UM CENTRO DE ARTE CONTEMPORÂNEA			
LOCALIZAÇÃO: RODOVIA GOV. MARIO COVAS (BR - 101), LAGOA NOVA - NATAL / RN			
CONTEÚDO: CORTES AA E BB			PRANCHA Nº
DISCENTE: FILIPE IDALINO ALMEIDA DE MOURA	ORIENTADORA: EUNÁDIA SILVA CAVALCANTE		
ÁREA DO TERRENO: 12967 m <sup>2</sup>	ÁREA CONSTRUÍDA: 4857 m <sup>2</sup>	ESCALA: INDICADA	DATA: NOVEMBRO / 2016

**07/12**