



PERSPECTIVA EXTERNA 01



PERSPECTIVA INTERNA 01



PERSPECTIVA EXTERNA 02

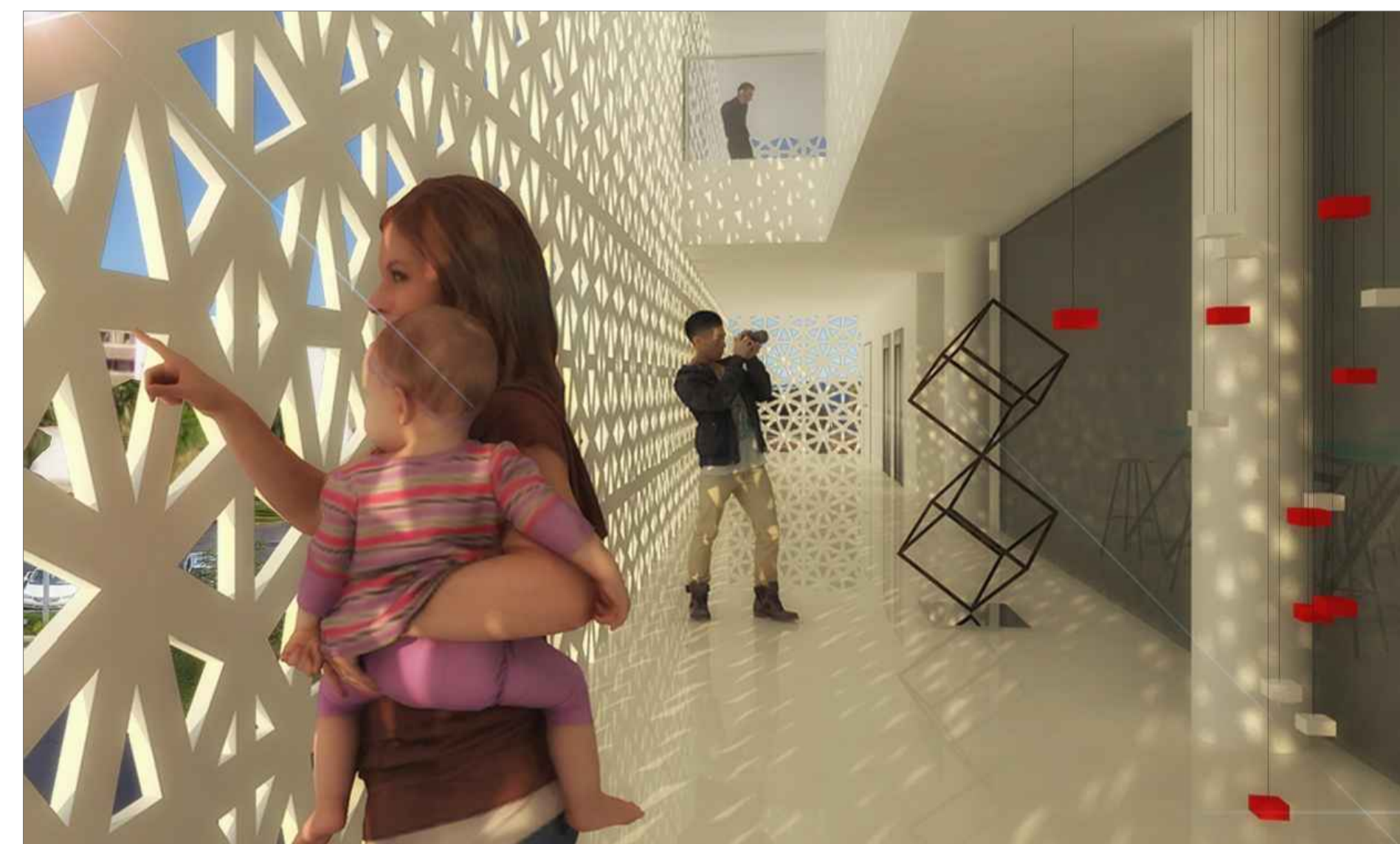

PERSPECTIVA INTERNA 02



PERSPECTIVA EXTERNA 03



PERSPECTIVA INTERNA 03

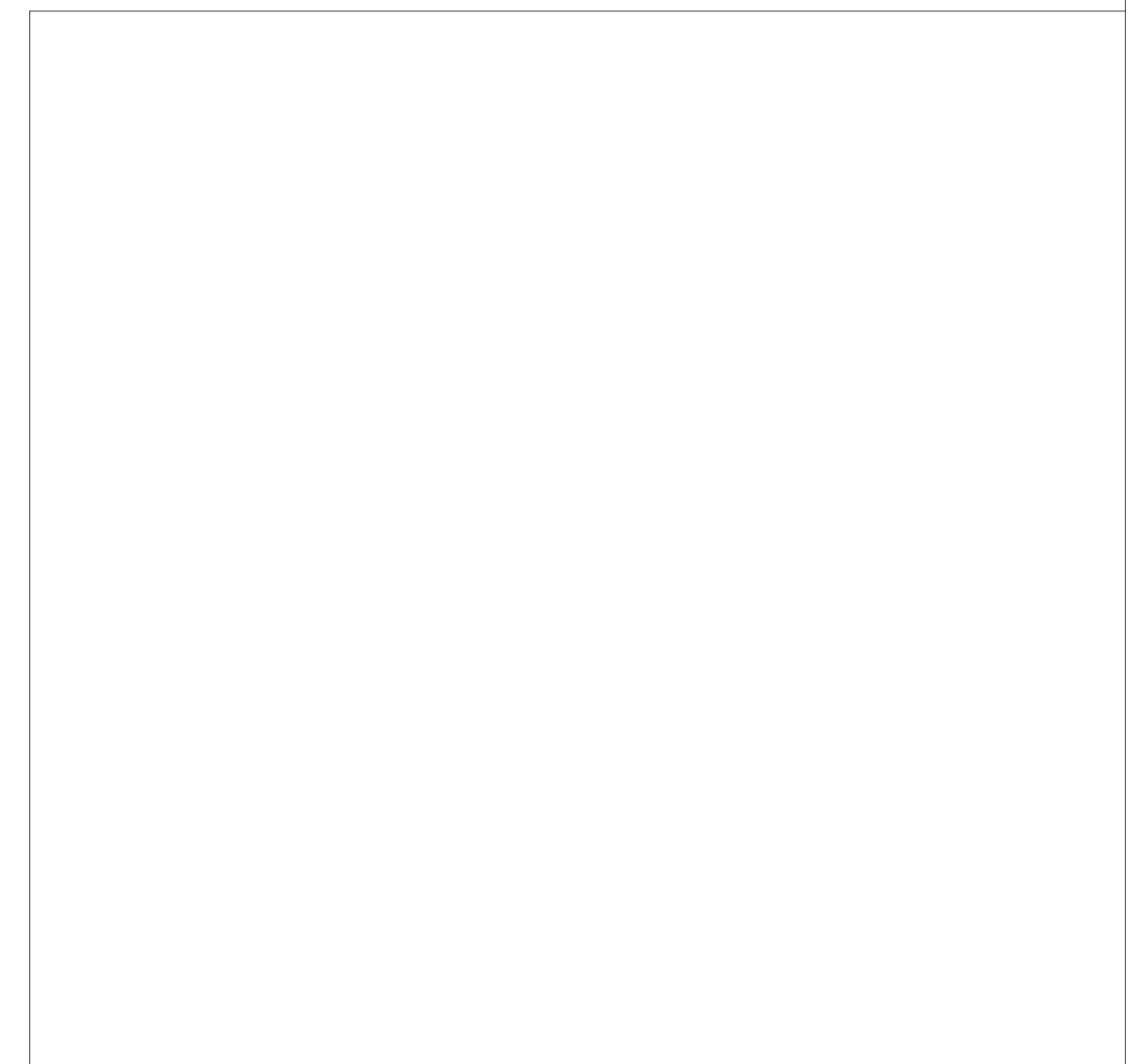

<p>Centro de Arte Contemporânea</p>	UNIVERSIDADE FEDERAL DO RIO GRANDE DO NORTE CENTRO DE TECNOLOGIA DEPARTAMENTO DE ARQUITETURA CURSO DE ARQUITETURA E URBANISMO	
	TRABALHO FINAL DE GRADUAÇÃO	
TEMA: ANTEPROJETO DE UM CENTRO DE ARTE CONTEMPORÂNEA		
LOCALIZAÇÃO: RODOVIA GOV. MARIO COVAS (BR - 101), LAGOA NOVA - NATAL / RN		
CONTEÚDO: PERSPECTIVAS EXTERNAS E INTERNAS		PRANCHA Nº
DISCENTE: FILIPE IDALINO ALMEIDA DE MOURA	ORIENTADORA: EUNÁDIA SILVA CAVALCANTE	
ÁREA DO TERRENO: 12967 m ²	ÁREA CONSTRUÍDA: 4857 m ²	ESCALA: INDICADA
		DATA: NOVEMBRO / 2016