

FACHADA AV. AMINTAS BARROS
ESCALA: 1/125

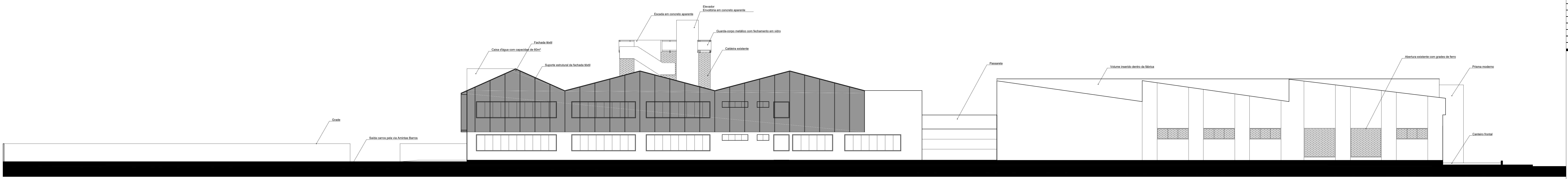

FACHADA RUA TÁBILIO MANOEL PROCÓPIO
ESCALA: 1/125

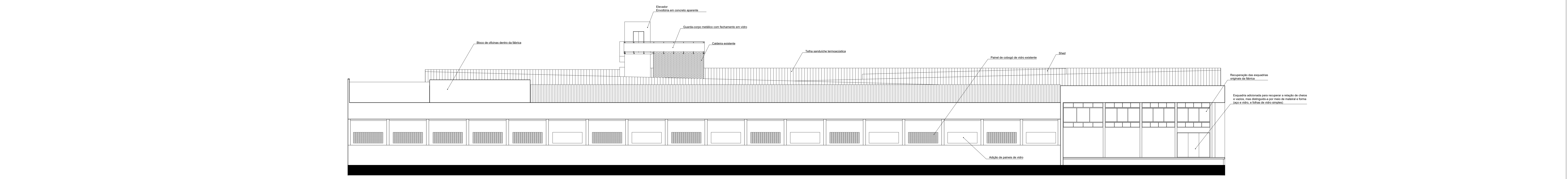

FACHADA AV. SALGADO FILHO
ESCALA: 1/125

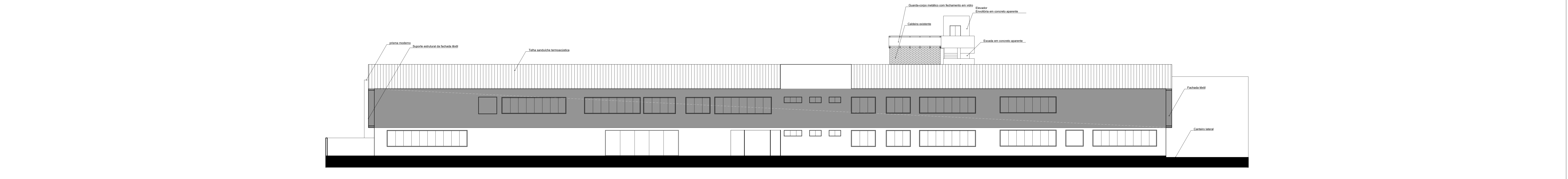

FACHADA RUA DR. JOSÉ GONSALVES
ESCALA: 1/125

| QUADRO DE ÁREAS | |
|----------------------------|-------------------------|
| ÁREA DO TERRENO | 14205,00 m ² |
| ÁREA TOTAL CONSTRUIDA | 8505,75 m ² |
| ÁREA DO PRIMEIRO PAVIMENTO | 6268,75 m ² |
| ÁREA DO SEGUNDO PAVIMENTO | 2237,00 m ² |
| ÁREA PERMEÁVEL | 3089,58 m ² |
| TAXA DE OCUPAÇÃO | 60,50% |
| TAXA DE IMPERMEABILIZAÇÃO | 78,25% |
| TAXA DE PERMEABILIZAÇÃO | 21,75% |
| ÍNDICE DE APROVEITAMENTO | 0,59 |
| GABARITO | 10,90 m |
| RECUSOS | |
| FRONTAL D1 | 4,88 m |
| FRONTAL D2 | 5,20 m |
| FRONTAL D3 | 10,90 m |

| QUADRO DE ESQUADRIAS - PORTAS | | | | |
|-------------------------------|-------------|------------|------------------|-------------------|
| TIPO | LARGURA (m) | ALTURA (m) | ABERTURA | MATERIAL |
| P01 | 0,90 | 2,10 | 1 FL. GIRO | MADEIRA |
| P02 | 1,50 | 2,10 | 2 FLS. GIRO | MADEIRA |
| P03 | 0,90 | 2,10 | 1 FL. GIRO | MADEIRA |
| P04 | 0,96 | 2,10 | 1 FL. GIRO | MADEIRA |
| P05 | 1,20 | 2,10 | 2 FLS. GIRO | MADEIRA |
| P06 | 2,20 | 2,10 | 2 FLS. GIRO | FIBRA DE CERÂMICA |
| P07 | 1,04 | 2,57 | 1 FL. GIRO | MUXARABI |
| P08 | 2,50 | 2,57 | 1 FL. GIRO | MUXARABI |
| P09 | 1,20 | 2,10 | 2 FLS. VAI E VEM | MADEIRA |

| QUADRO DE ESQUADRIAS - JANELAS | | | | | | | | | |
|--------------------------------|-------------|------------|--------------|--------|----------|----------|------|------------|-------------|
| TIPO | LARGURA (m) | ALTURA (m) | PEIXORIL (m) | | ABERTURA | MATERIAL | | | |
| | | | 1 FAVO | 2 FAVO | | | | | |
| J01 | 2,46 | 4,06 | 5,86 | 6,46 | 8,09 | 1,20 | 0,90 | CORRER | VIDRO E AÇO |
| J02 | 1,20 | | 0,60 | | 1,97 | | | BASCULANTE | VIDRO E AÇO |
| J03 | 1,80 | | 0,60 | | 1,97 | | | BASCULANTE | VIDRO E AÇO |
| J04 | 2,80 | | 0,60 | | 1,97 | | | BASCULANTE | VIDRO E AÇO |
| J05 | 3,50 | | 1,90 | | 1,10 | | | FIXA | VIDRO E AÇO |
| J06 | 1,58 | | 1,20 | | 0,52 | | 0,80 | CORRER | VIDRO E AÇO |
| J07 | 1,80 | | 1,20 | | 0,52 | | 0,80 | CORRER | VIDRO E AÇO |
| J08 | 1,20 | | 1,20 | | 0,52 | | 0,80 | CORRER | VIDRO E AÇO |

UNIVERSIDADE FEDERAL DO RIO GRANDE DO NORTE

ASSUNTO: CENTRO CULTURA SAM'S
ANTEPROJETO DE REUSO DA FÁBRICA DA SAM'S EM UM CENTRO DE ARTES MANUAIS EM NATAL/RN

CONTEÚDO: FACHADAS

ENDEREÇO: AV. AMINTAS BARROS, 3776 - LAGOA NOVA, NATAL-RN

ALUNO: LUIZ MIGUEL RIBEIRO NASSER SILVA | MATRÍCULA: 20132227

ORIENTADOR: JOSÉ CLEWTON DO NASCIMENTO

ÁREA DO TERRENO: 14.205,00 | ÁREA CONSTR: 8.505,75 | ÁREA CONSTR TOTAL: 8.505,75

DATA: NOVEMBRO/2017 | ESCALA: 1:125