

PLANTADE LOCAÇÃO E COBERTURA
ESCALA: 1/250

INSTITUIÇÃO: UNIVERSIDADE FEDERAL DO RIO GRANDE DO NORTE
 CURSO: ARQUITETURA E URBANISMO TRABALHO FINAL DE GRADUAÇÃO
 TEMA: CENTRO PASTORAL E DE EVENTOS PARA ARQUIDIOCESE DE NATAL
 ALUNA: ANA CRISTINA PRISTO DE MEDEIROS FIALHO MARIZ ORIENTADOR: JESONIAS DA SILVA OLIVEIRA
 CONTEUDO DA PRANCHA: PLANTA DE LOCAÇÃO E COBERTURA PRANCHA:
 DATA: NOVEMBRO/2014 ESCALA: 1/250

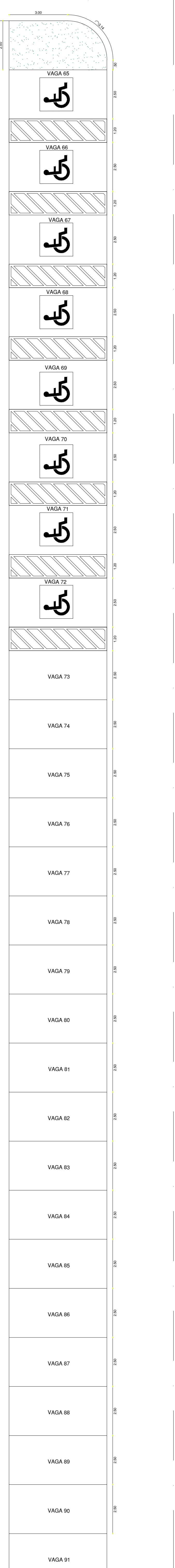
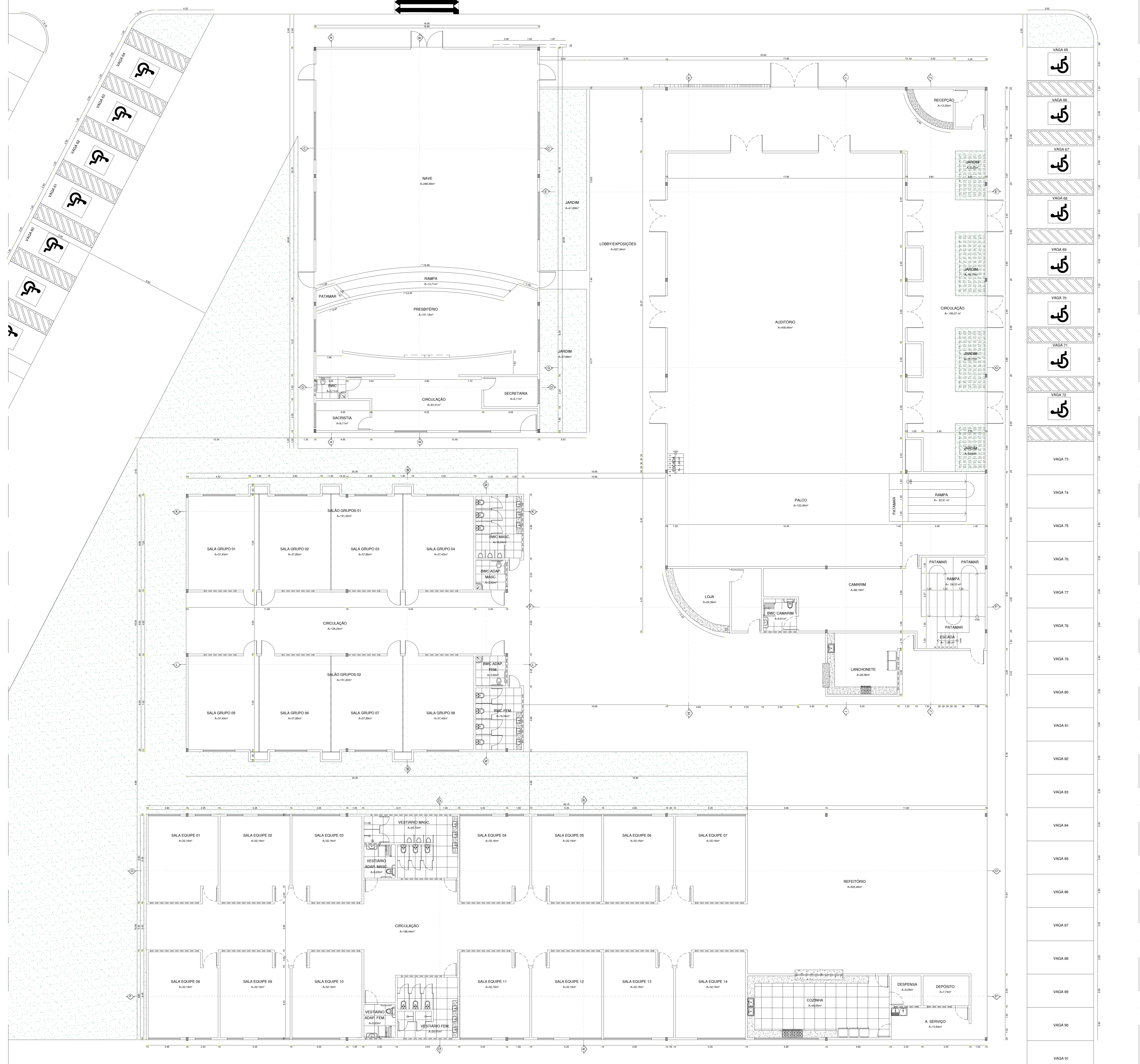
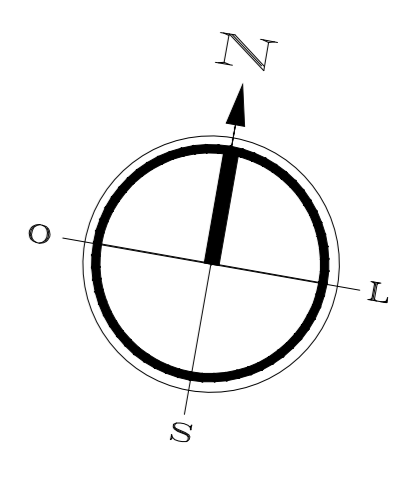

PLANTA BAIXA GERAL

ESCALA: 1/100

INSTITUIÇÃO: UNIVERSIDADE FEDERAL DO RIO GRANDE DO NORTE
CURSO: ARQUITETURA E URBANISMO TRABALHO FINAL DE GRADUAÇÃO
TEMA: CENTRO PASTORAL E DE EVENTOS PARA ARQUIDIOCESE DE NATAL
ALUNA: ANA CRISTINA PRISTO DE MEDEIROS FIALHO MARIZ ORIENTADOR: JESONIAS DA SILVA OLIVEIRA
CONTEÚDO DA PRANCHA: PLANTA BAIXA GERAL PRANCHA:
DATA: NOVEMBRO/2014 ESCALA: 1/100

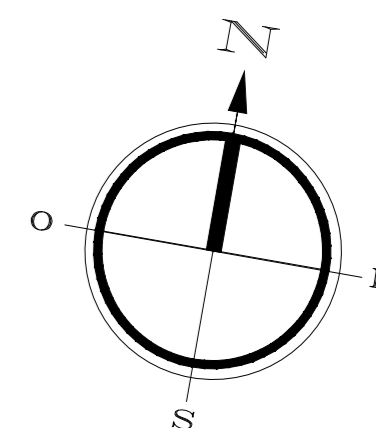

PRODUCED BY AN AUTODESK EDUCATIONAL PRODUCT

PRODUCED BY AN AUTODESK EDUCATIONAL PRODUCT

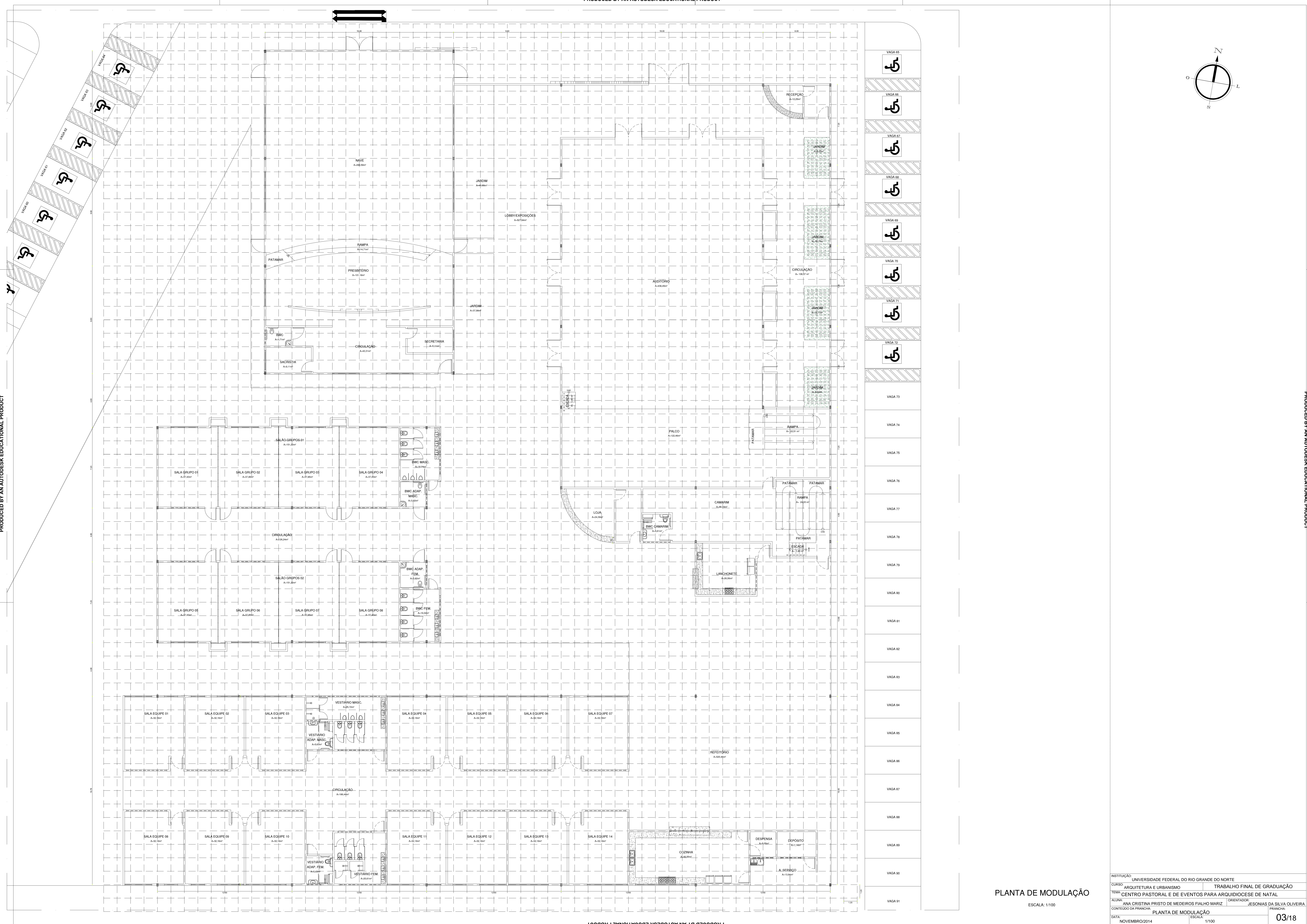

- VAGA 65
- VAGA 66
- VAGA 67
- VAGA 68
- VAGA 69
- VAGA 70
- VAGA 71
- VAGA 72
- VAGA 73
- VAGA 74
- VAGA 75
- VAGA 76
- VAGA 77
- VAGA 78
- VAGA 79
- VAGA 80
- VAGA 81
- VAGA 82
- VAGA 83
- VAGA 84
- VAGA 85
- VAGA 86
- VAGA 87
- VAGA 88
- VAGA 89
- VAGA 90
- VAGA 91

PLANTA DE MODULAÇÃO

ESCALA: 1/100

INSTITUIÇÃO:	UNIVERSIDADE FEDERAL DO RIO GRANDE DO NORTE	TRABALHO FINAL DE GRADUAÇÃO
CURSO:	ARQUITETURA E URBANISMO	CENTRO PASTORAL E DE EVENTOS PARA ARQUIDIOCESE DE NATAL
TEMA:	ANA CRISTINA PRISTO DE MEDEIROS FIALHO MARIZ	ORIENTADOR: JESONIAS DA SILVA OLIVEIRA
ALUNA:	PRANCHA:	
CONTEÚDO DA PRANCHA:	PLANTA DE MODULAÇÃO	
DATA:	NOVEMBRO/2014	ESCALA: 1/100

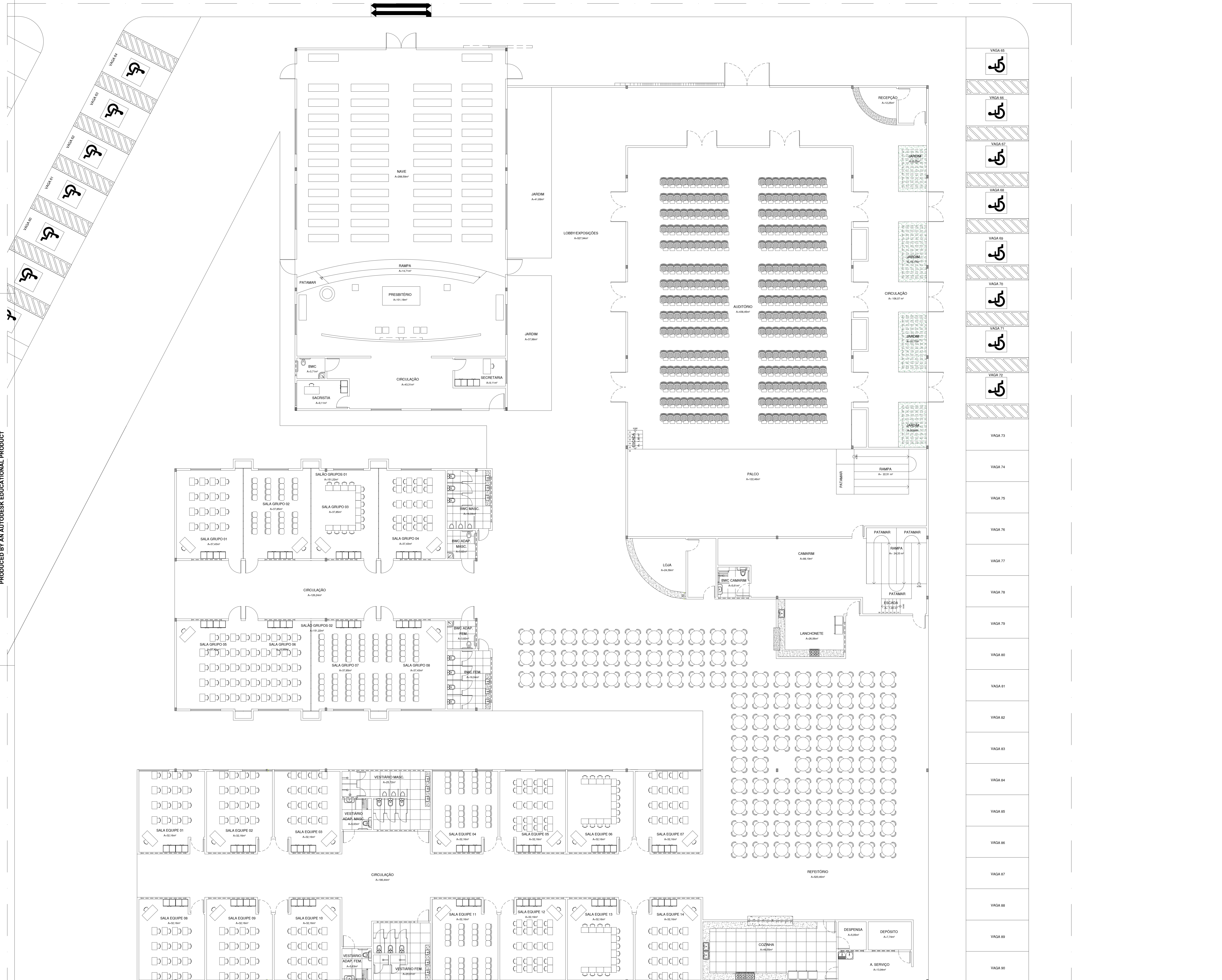
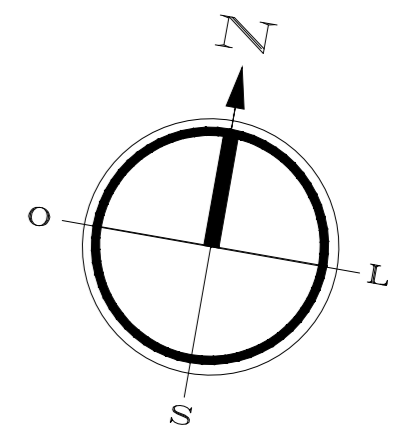

- VAGA 65
- VAGA 66
- VAGA 67
- VAGA 68
- VAGA 69
- VAGA 70
- VAGA 71
- VAGA 72
- VAGA 73
- VAGA 74
- VAGA 75
- VAGA 76
- VAGA 77
- VAGA 78
- VAGA 79
- VAGA 80
- VAGA 81
- VAGA 82
- VAGA 83
- VAGA 84
- VAGA 85
- VAGA 86
- VAGA 87
- VAGA 88
- VAGA 89
- VAGA 90
- VAGA 91

LAYOUT
ESCALA: 1/100

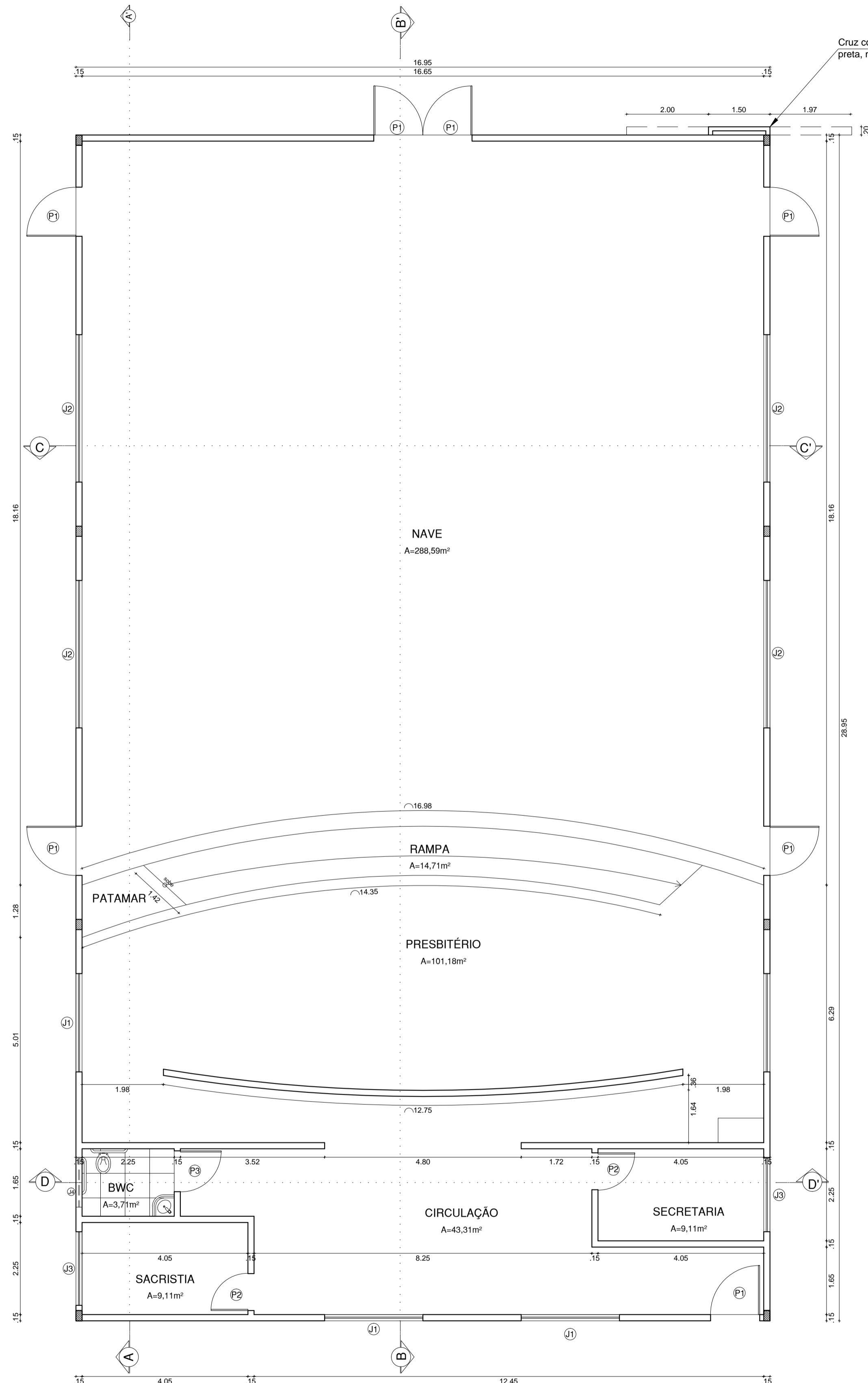
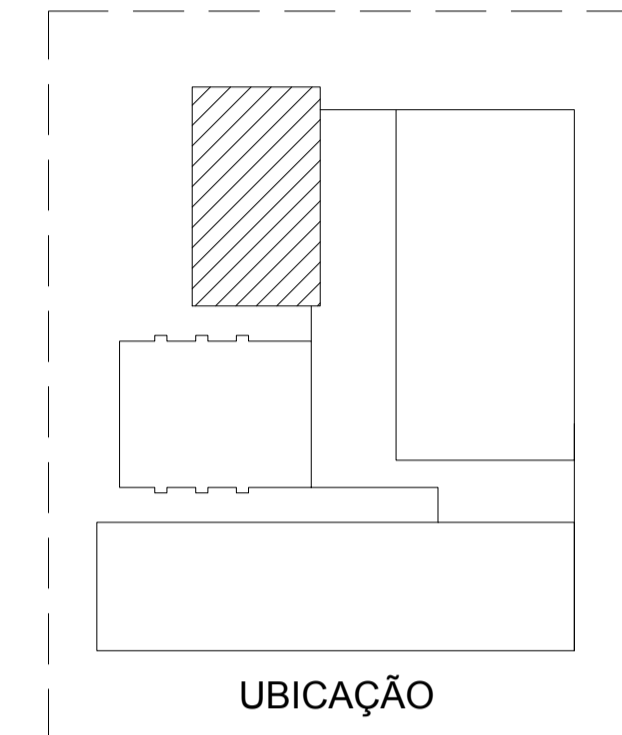
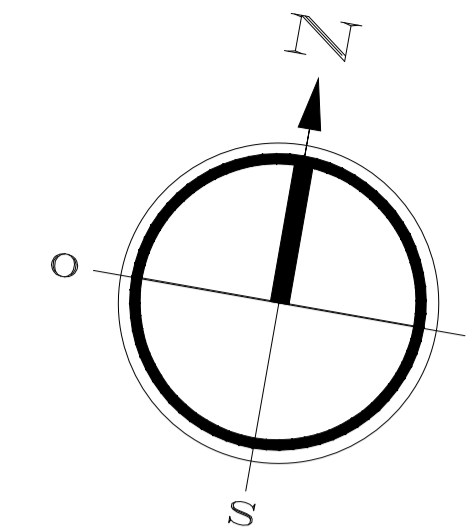

PLANTA BAIXA - CAPELA
A= 477,02 m²
ESCALA: 1/75

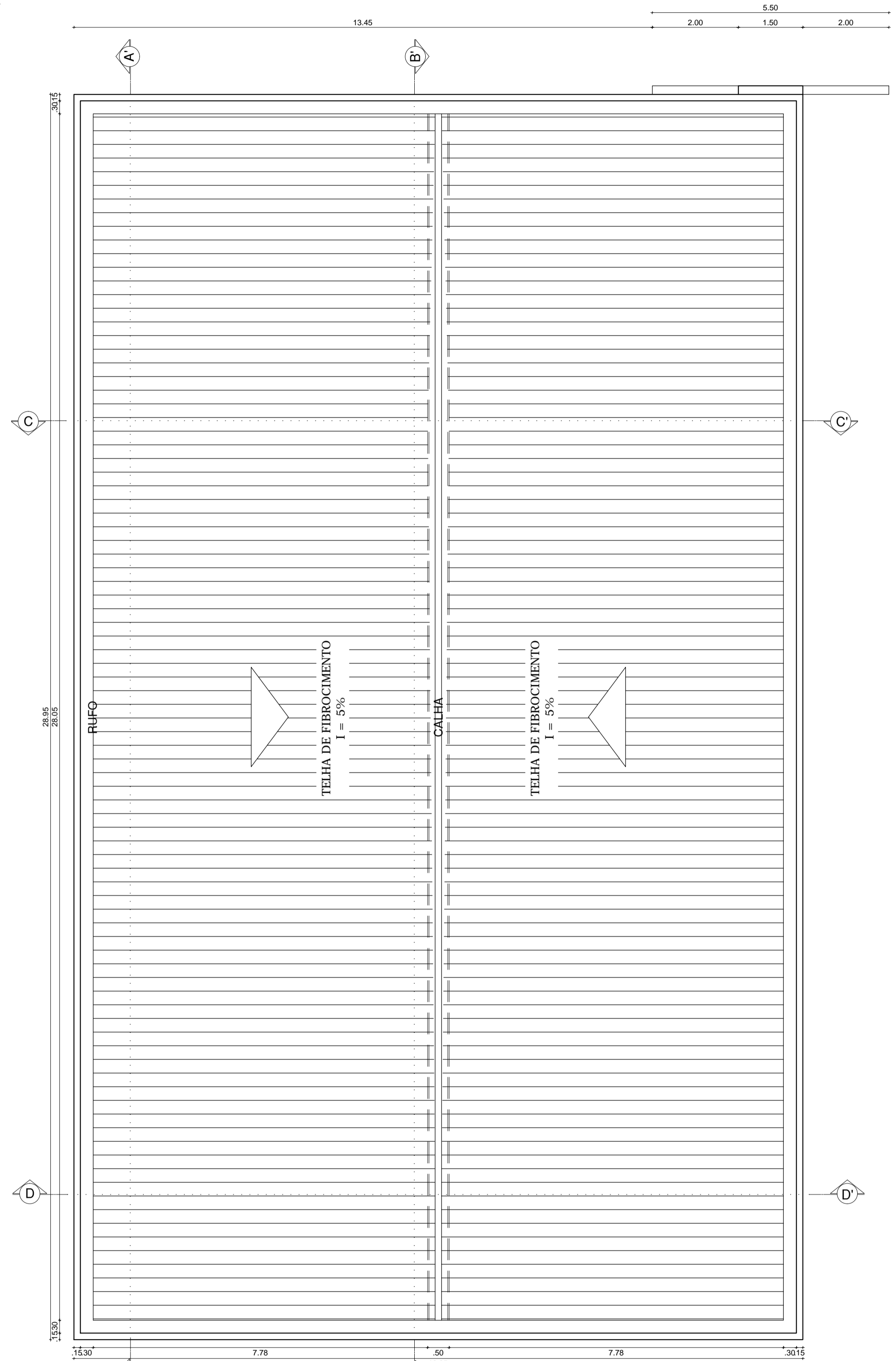

PLANTA DE COBERTURA - CAPELA
A= 490,70 m²
ESCALA: 1/75

QUADRO DE ESQUADRIAS							
PORTA	LARG.	ALTUR.	PEITORIL	TIPO	MATERIAL	QTE.	AMBIENTES
P1	1,20m	2,10m	---	giro	Porta em ipê	7	Nave e circulação
P2	0,90m	2,10m	---	giro	Porta em ipê	1	BWC
P3	1,00m	2,10m	---	giro	Porta em ipê	2	Secretaria e Sacristia
JANELA	LARG.	ALTUR.	PEITORIL	TIPO	MATERIAL	QTE.	AMBIENTES
J1	2,40m	1,00m	1,10m	fixa / maximar	Veneziana em ipê	4	Circulação e Presbitério
J2	3,60m	1,00m	1,10m	correr	Veneziana em ipê	4	Nave
J3	1,80m	1,00m	1,10m	fixa	Veneziana de madeira ipê	3	Sacristia e Secretaria
J4	1,20m	0,50m	1,60m	pivotante	Veneziana de madeira ipê	3	BWC

INSTITUIÇÃO: UNIVERSIDADE FEDERAL DO RIO GRANDE DO NORTE	
CURSO: ARQUITETURA E URBANISMO	TRABALHO FINAL DE GRADUAÇÃO
TEMA: CENTRO PASTORAL E DE EVENTOS PARA ARQUIDIOCESE DE NATAL	
ALUNA: ANA CRISTINA PRISTO DE MEDEIROS FIALHO MARIZ	ORIENTADOR: JESONIAS DA SILVA OLIVEIRA
CONTEUDO DA PRANCHA: PLANTA BAIXA E DE COBERTURA - CAPELA	
DATA: NOVEMBRO/2014	ESCALA: 1/75

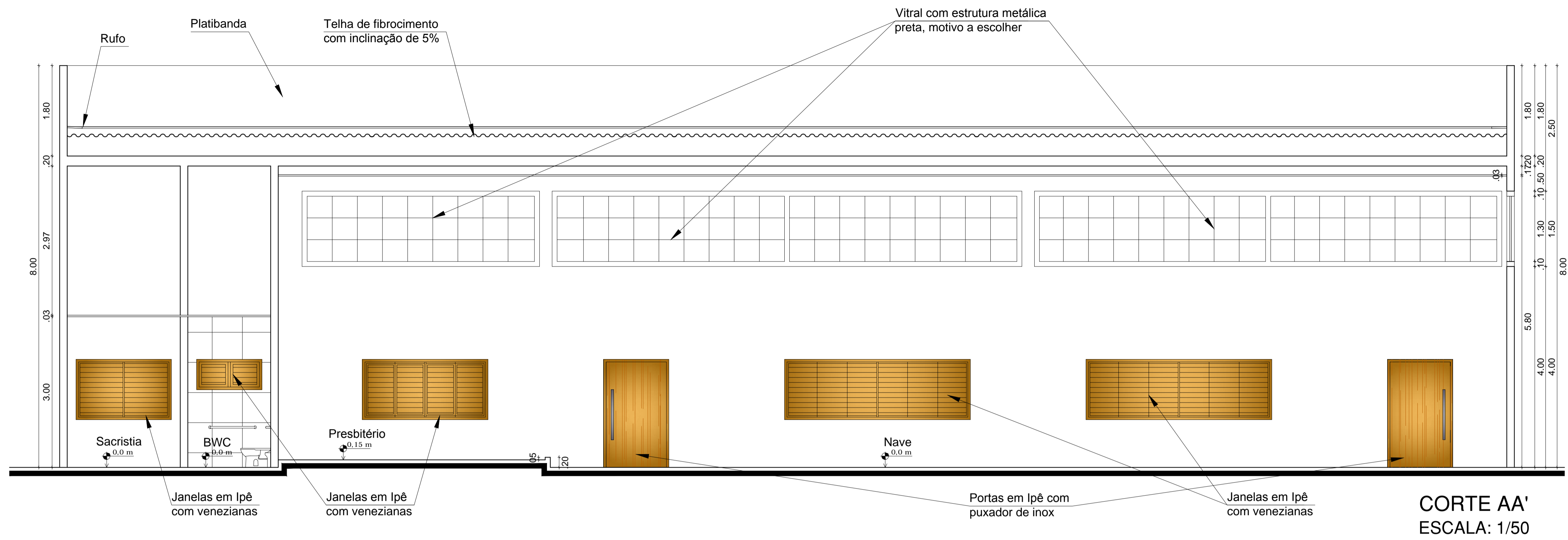

CORTE AA'
ESCALA: 1/50

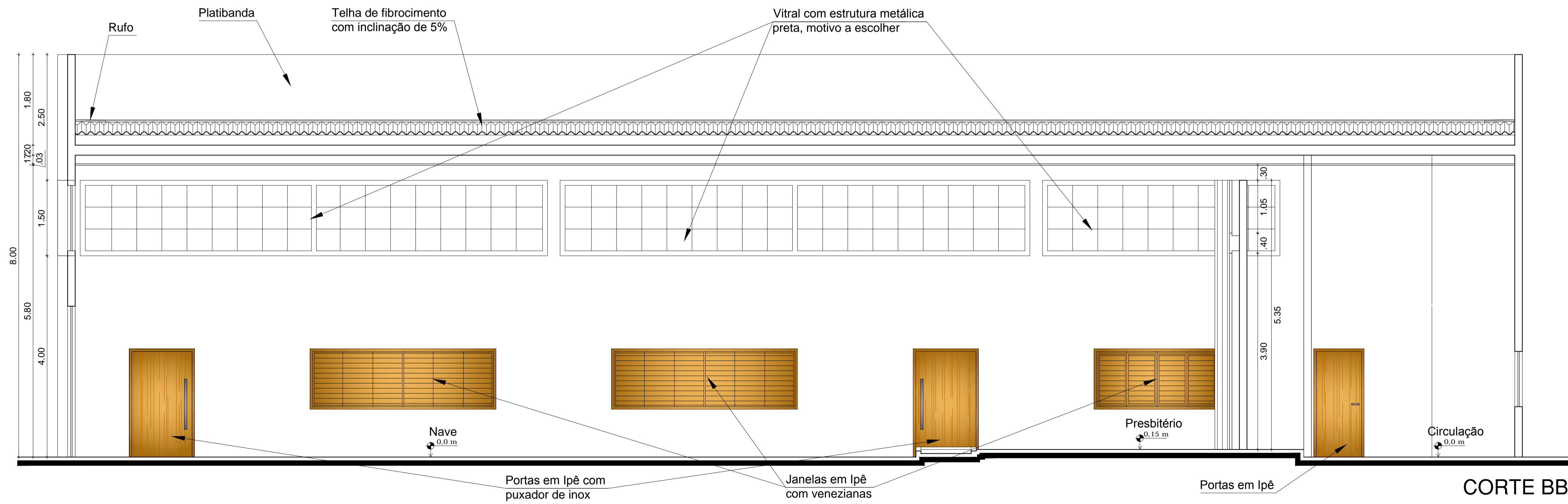

CORTE BB'
ESCALA: 1/50

INSTITUIÇÃO: UNIVERSIDADE FEDERAL DO RIO GRANDE DO NORTE	
CURSO: ARQUITETURA E URBANISMO	TRABALHO FINAL DE GRADUAÇÃO
TEMA: CENTRO PASTORAL E DE EVENTOS PARA ARQUIDIOCESE DE NATAL	
ALUNA: ANA CRISTINA PRISTO DE MEDEIROS FIALHO MARIZ	ORIENTADOR: JESONIAS DA SILVA OLIVEIRA
CONTEUDO DA PRANCHA: CORTE AA E CORTE BB - CAPELA	
PRANCHA:	
DATA: NOVEMBRO/2014	ESCALA: 1/50

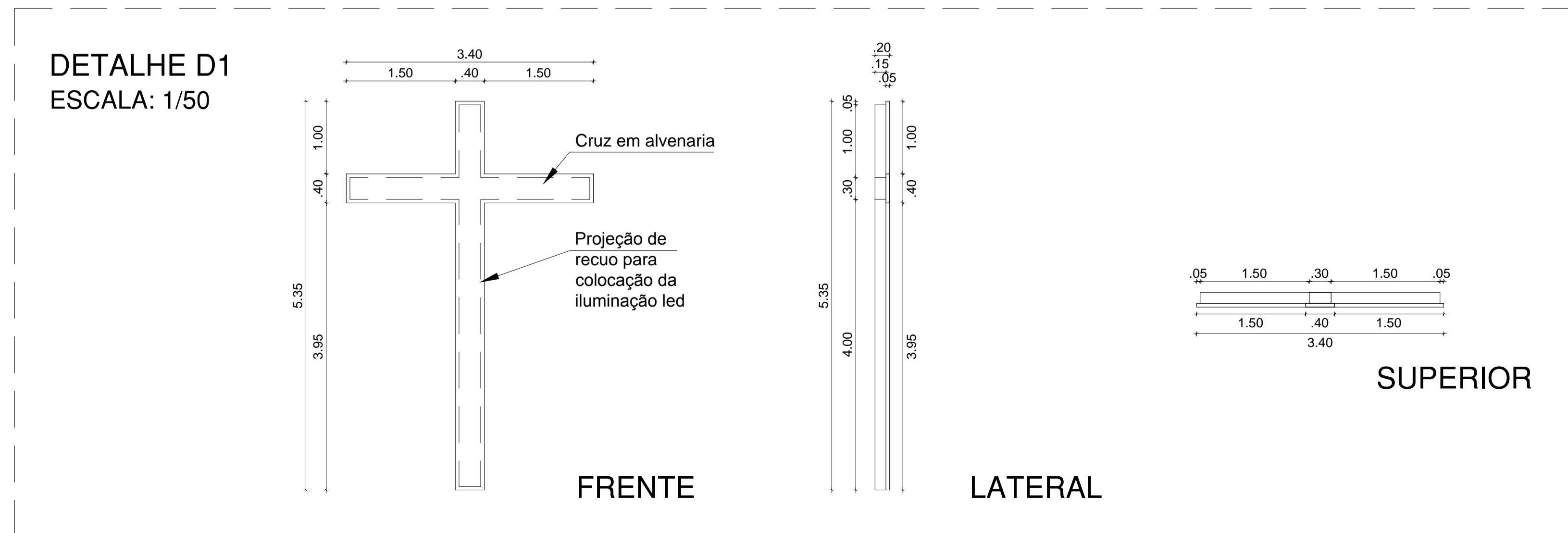
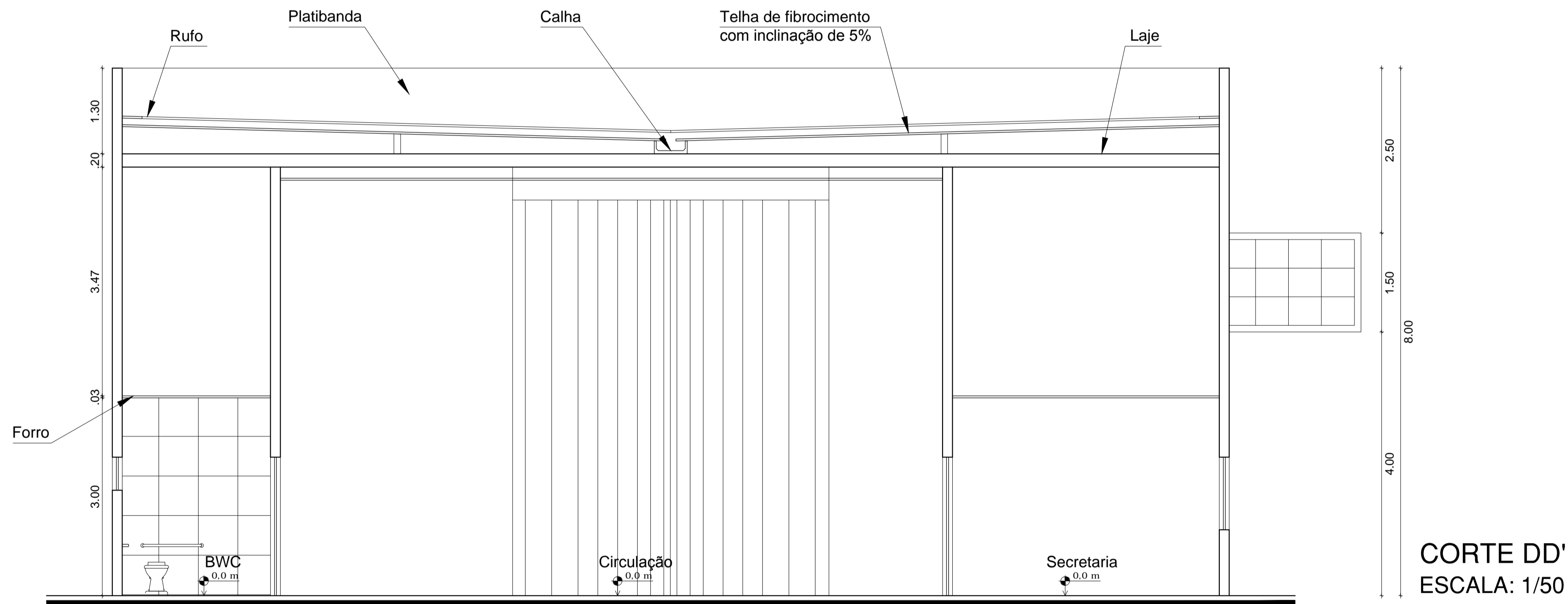
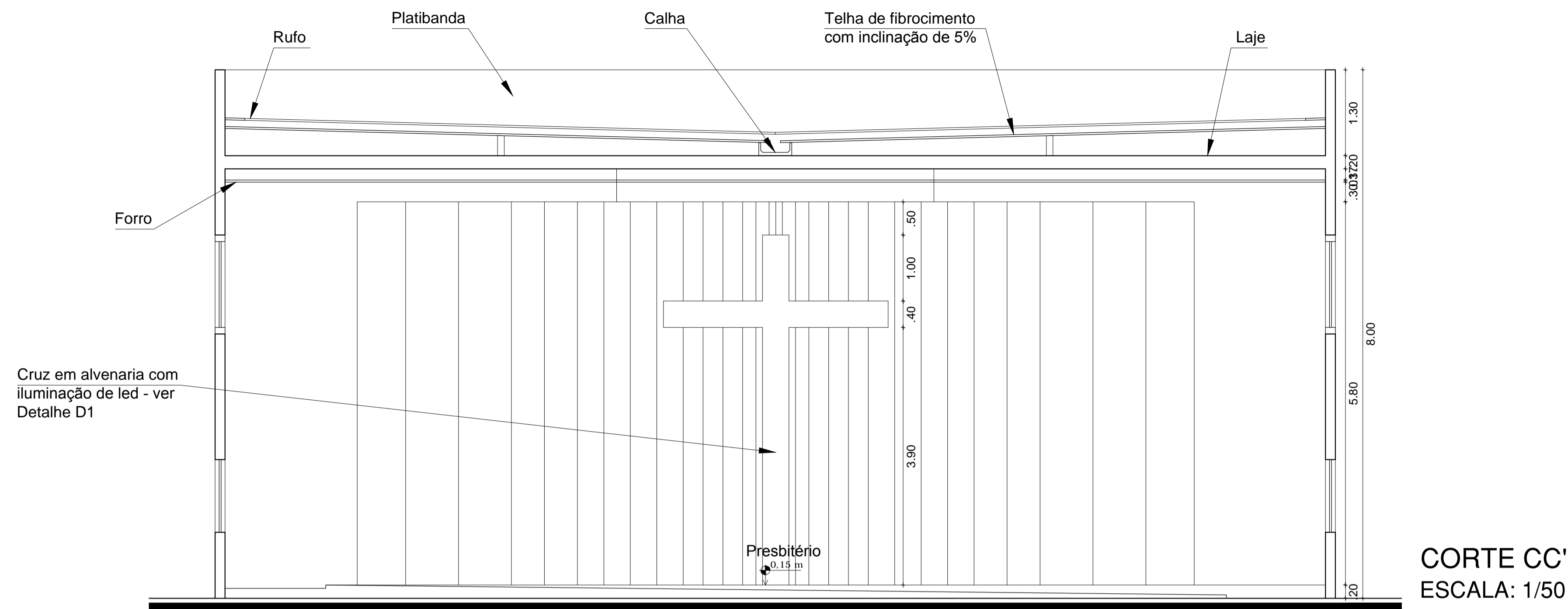

INSTITUIÇÃO: UNIVERSIDADE FEDERAL DO RIO GRANDE DO NORTE	
CURSO: ARQUITETURA E URBANISMO	TRABALHO FINAL DE GRADUAÇÃO
TEMA: CENTRO PASTORAL E DE EVENTOS PARA ARQUIDIOCESE DE NATAL	
ALUNA: ANA CRISTINA PRISTO DE MEDEIROS FIALHO MARIZ	ORIENTADOR: JESONIAS DA SILVA OLIVEIRA
CONTEUDO DA PRANCHA: CORTE CC, CORTE DD E DETALHE D1 - CAPELA	
PRANCHA:	
DATA: NOVEMBRO/2014	ESCALA: 1/50
	07/18

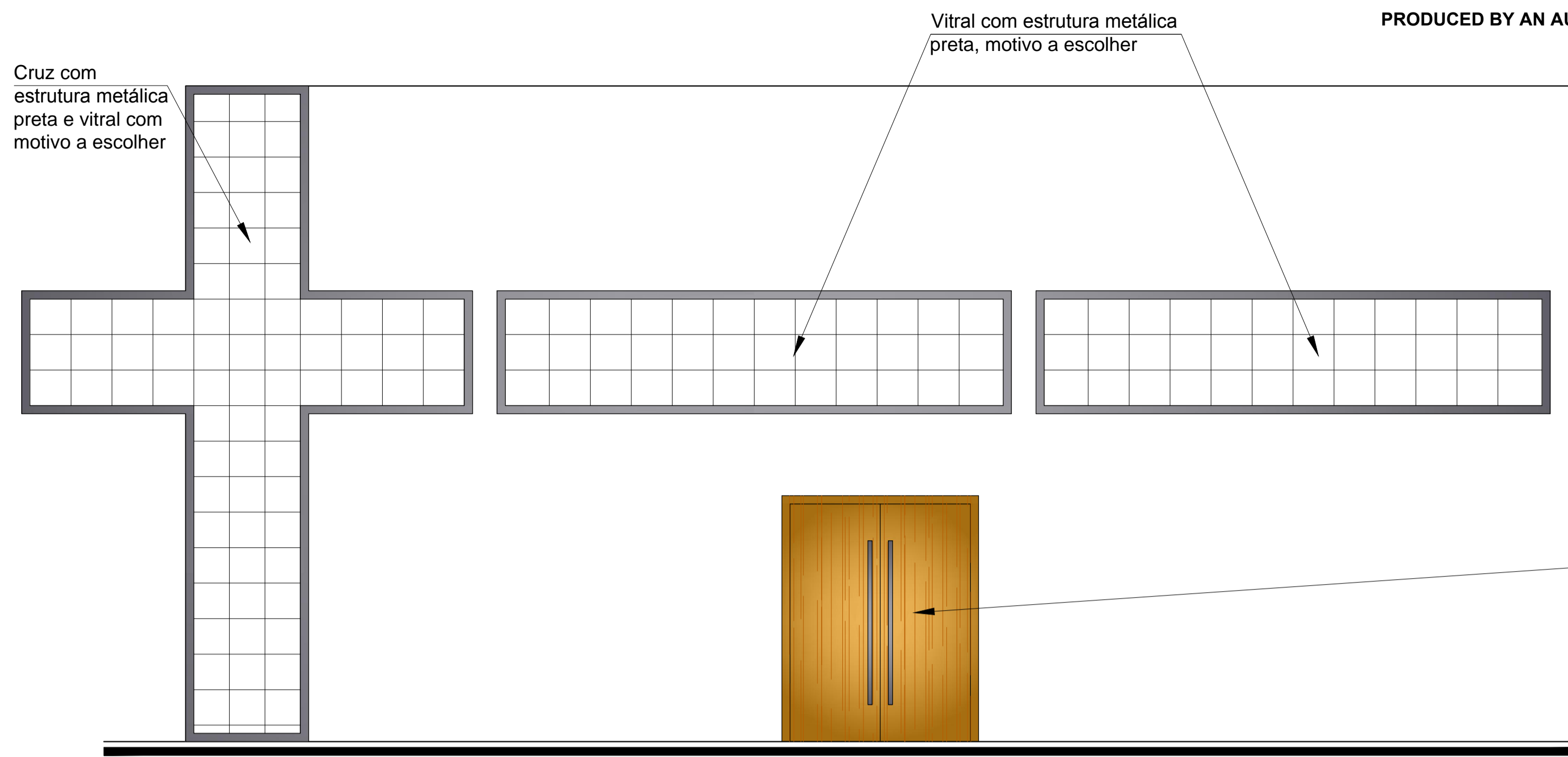

FACHADA NORTE - CAPELA
ESCALA: 1/50

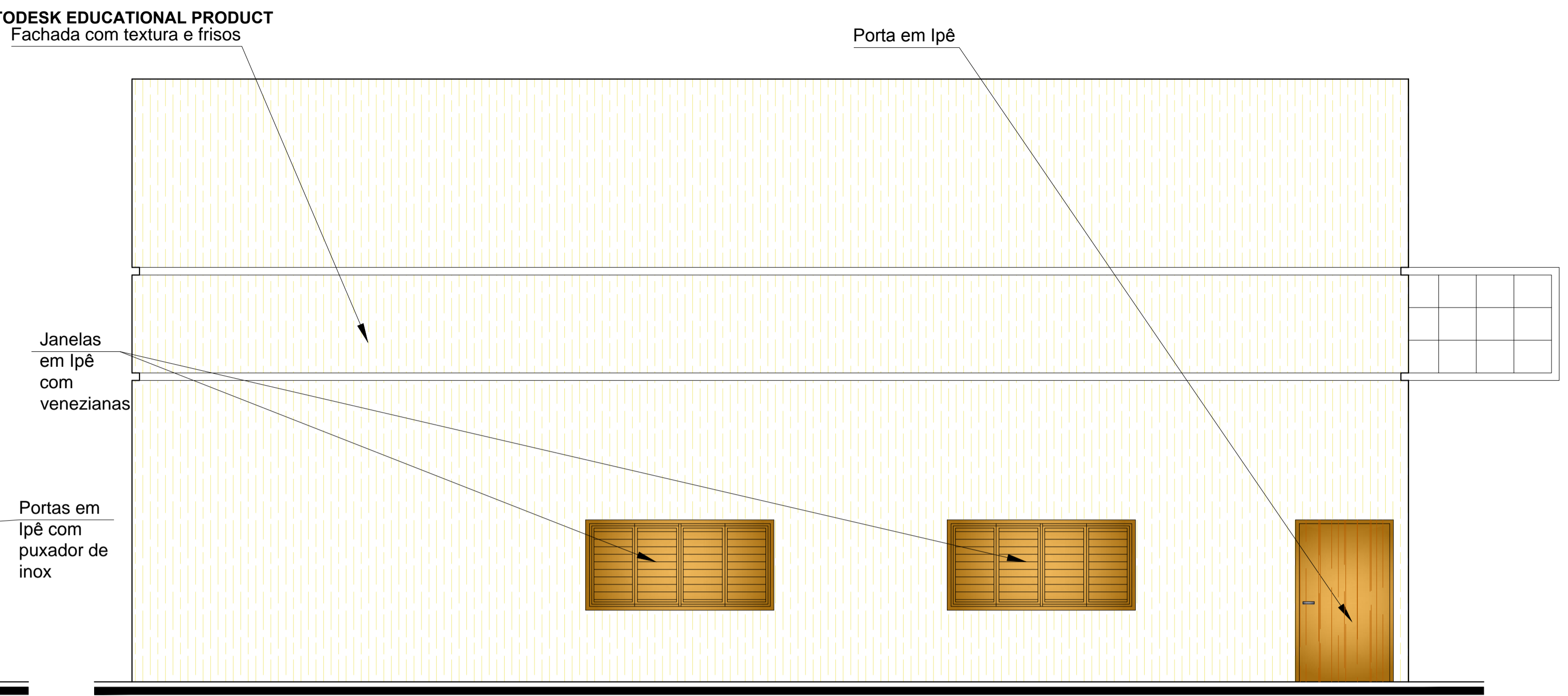

FACHADA SUL - CAPELA
ESCALA: 1/50

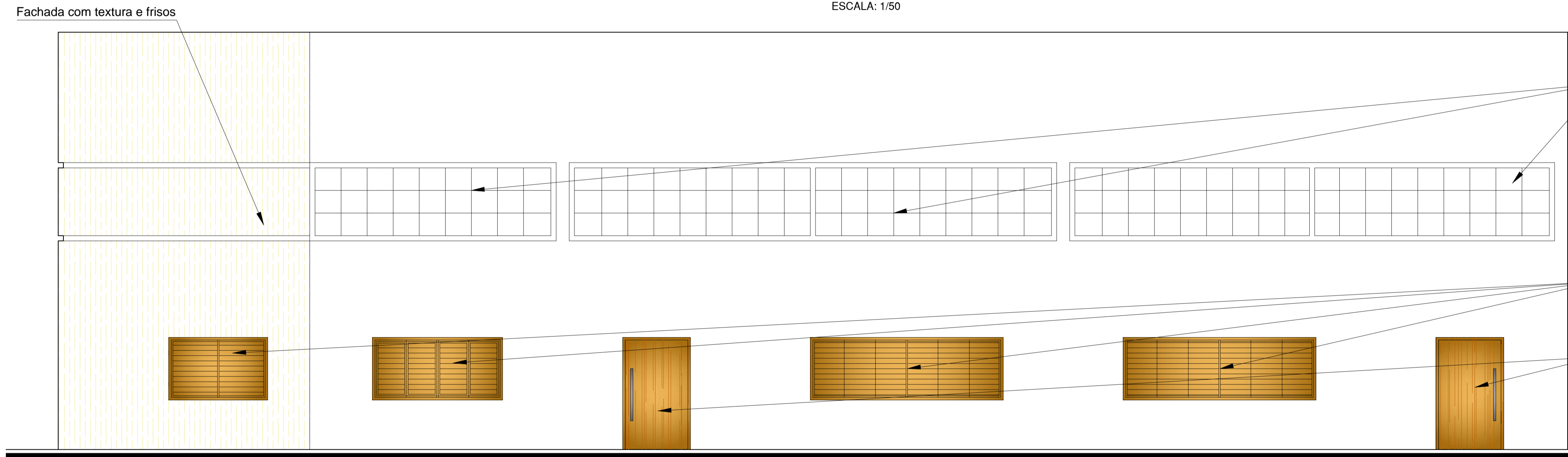

FACHADA LESTE - CAPELA
ESCALA: 1/50

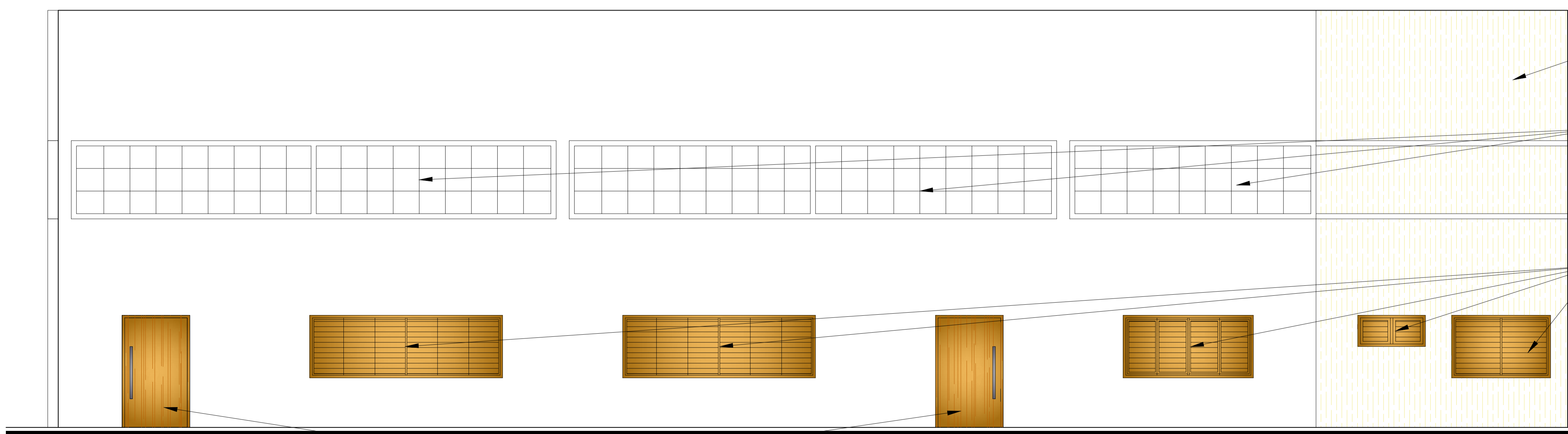

FACHADA OESTE - CAPELA
ESCALA: 1/50

INSTITUIÇÃO: UNIVERSIDADE FEDERAL DO RIO GRANDE DO NORTE	
CURSO: ARQUITETURA E URBANISMO	TRABALHO FINAL DE GRADUAÇÃO
TEMA: CENTRO PASTORAL E DE EVENTOS PARA ARQUIDIOCESE DE NATAL	
ALUNA: ANA CRISTINA PRISTO DE MEDEIROS FIALHO MARIZ	ORIENTADOR: JESONIAS DA SILVA OLIVEIRA
CONTEÚDO DA PRANCHA: FACHADAS - CAPELA	
DATA: NOVEMBRO/2014	ESCALA: 1/50

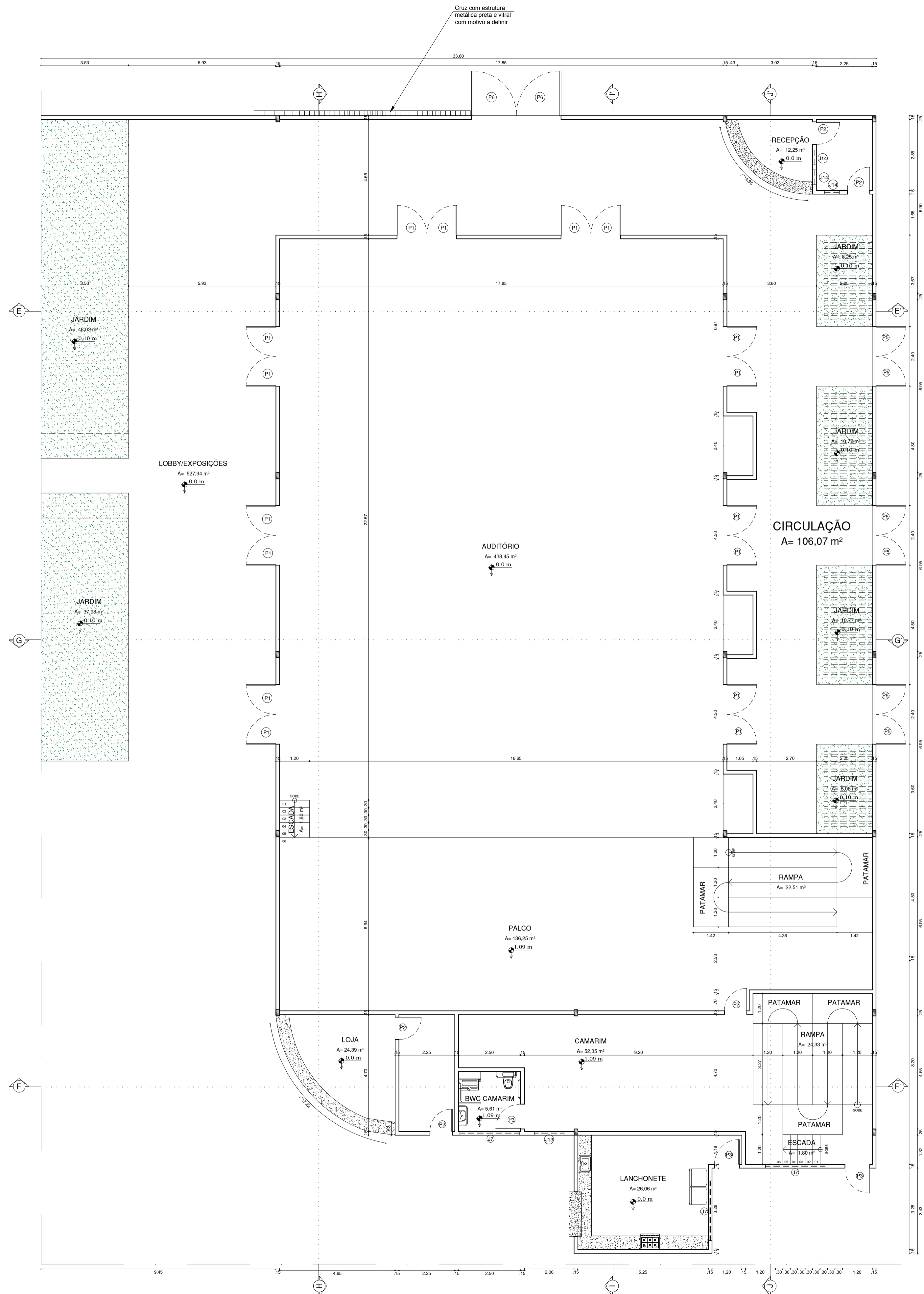

PLANTA BAIXA - AUDITÓRIO
ESCALA: 1/100

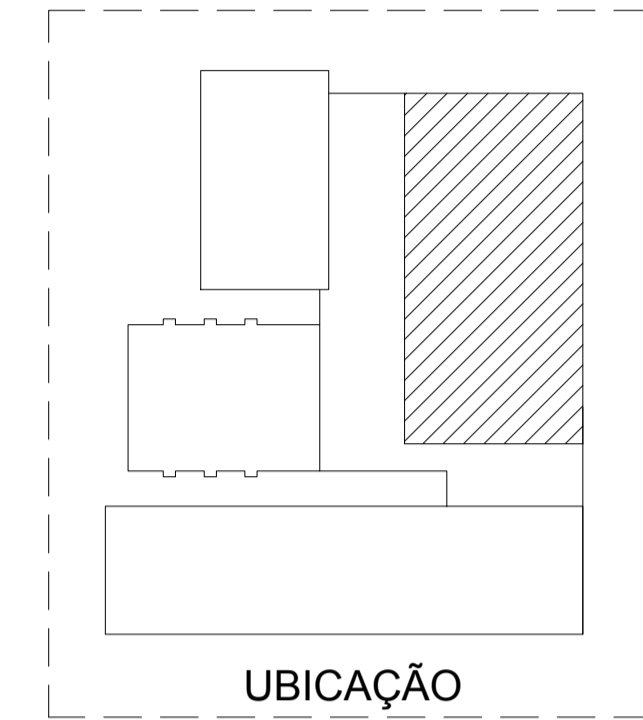
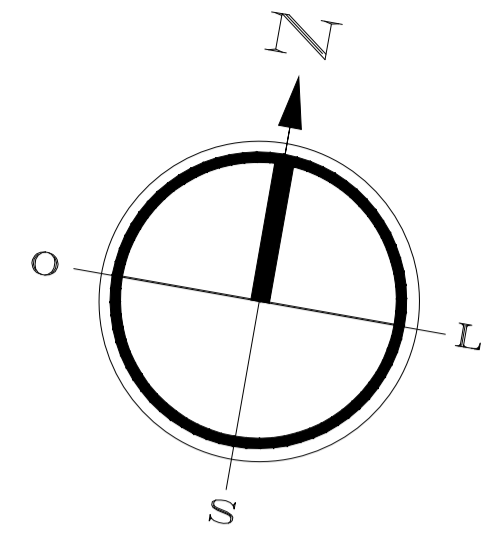

QUADRO DE ESQUADRIAS

PORTA	LARG.	ALTUR.	PEITORIL	TIPO	MATERIAL	QTE.	AMBIENTES
P1	1.20m	2.10m	---	giro	Porta em ipê	16	Audtório
P2	0.90m	2.10m	---	giro	Porta em ipê	5	Recepção, Palco e Loja
P3	1.00m	2.10m	---	giro	Porta em ipê	3	BWC Camarim, Camarim e Lanchonete
P5	1.20m	3.00m	---	giro	Porta em ipê com bandoleira	6	Circulação
P6	1.80m	3.00m	---	pivotante	Porta em ipê com bandoleira	2	Lobby/Exposição
JANELA	LARG.	ALTUR.	PEITORIL	TIPO	MATERIAL	QTE.	AMBIENTES
J7	2.40m	1.60m	0.50m	correr e fixa	Alumínio e vidro	8	Salão grupos 01 e Salão grupos 02
J13	1.20m	0.50m	1.60m	pivotante	Alumínio e vidro	1	Camarim
J14	0.60m	0.50m	1.60m	pivotante	Alumínio e vidro	3	Recepção

INSTITUIÇÃO: UNIVERSIDADE FEDERAL DO RIO GRANDE DO NORTE	
CURSO: ARQUITETURA E URBANISMO	TRABALHO FINAL DE GRADUAÇÃO
TEMA: CENTRO PASTORAL E DE EVENTOS PARA ARQUIDIOCESE DE NATAL	
ALUNA: ANA CRISTINA PRISTO DE MEDEIROS FIALHO MARIZ	ORIENTADOR: JESONIAS DA SILVA OLIVEIRA
CONTEUDO DA PRANCHA: PLANTA BAIXA - AUDITÓRIO	
DATA: NOVEMBRO/2014	ESCALA: 1/100

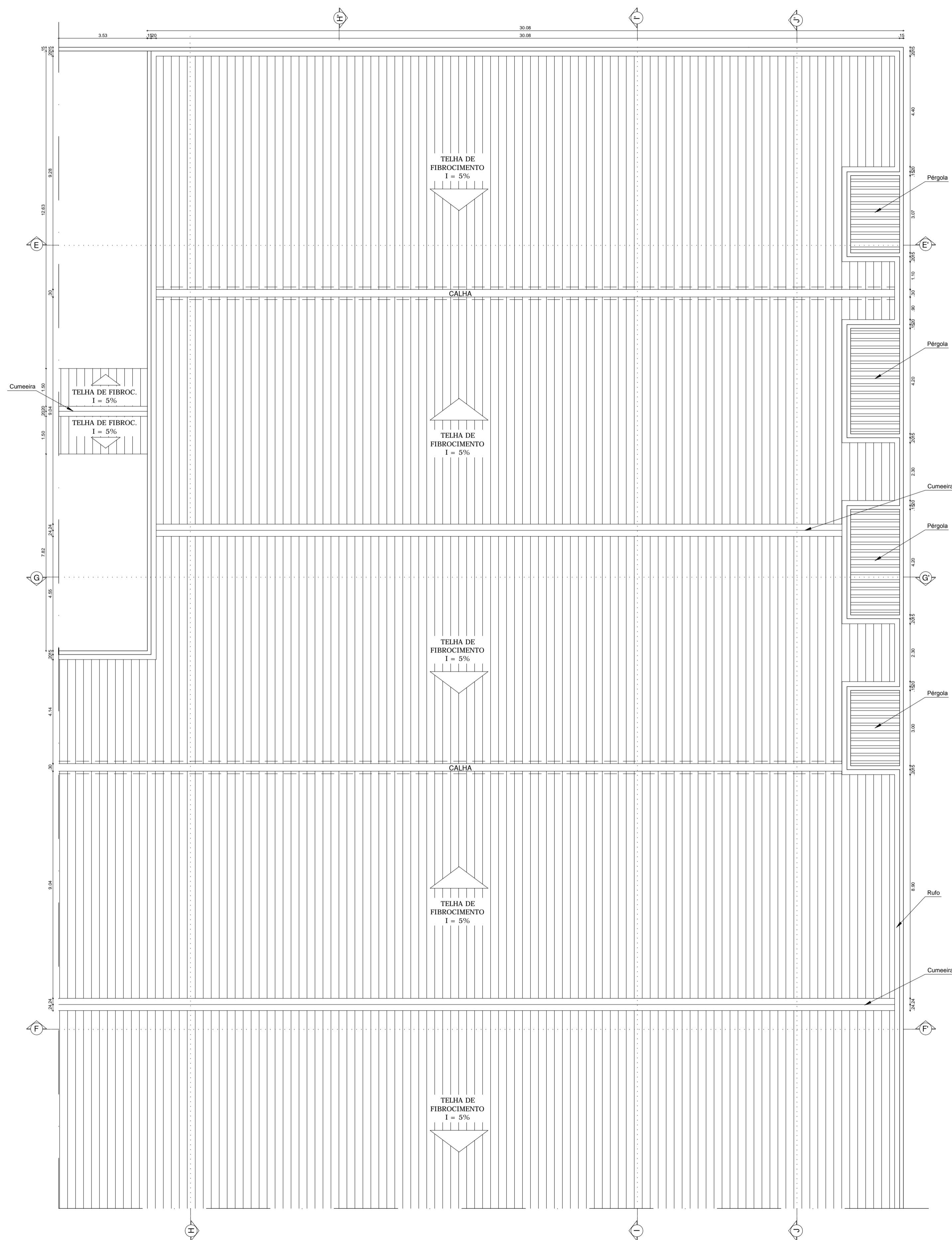
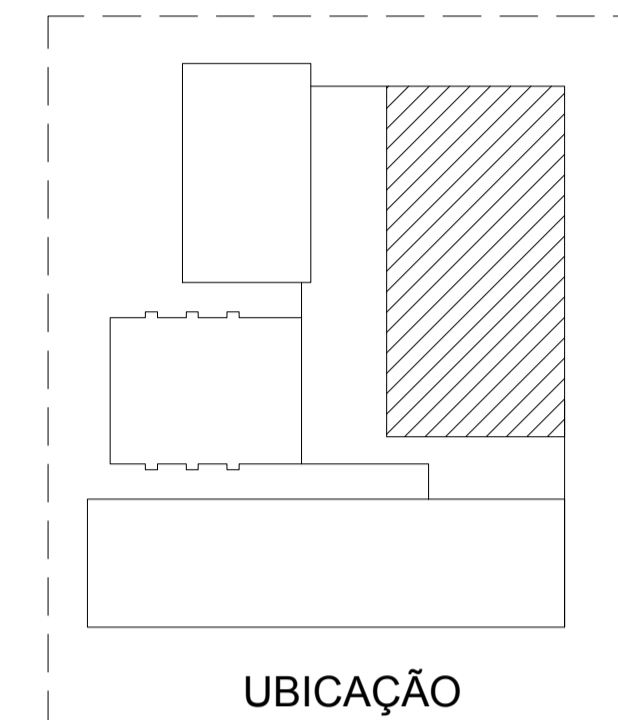
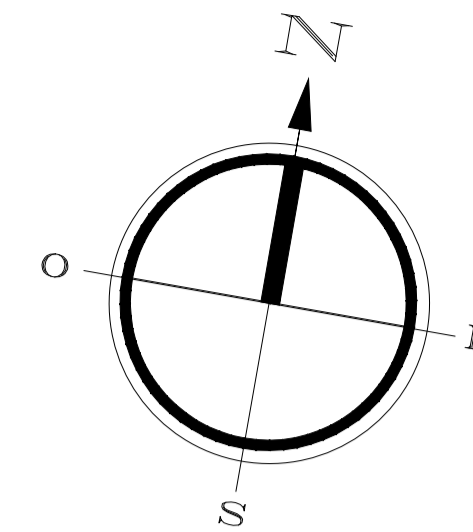

PLANTA DE COBERTURA - AUDITÓRIO
ESCALA: 1/100

INSTITUIÇÃO: UNIVERSIDADE FEDERAL DO RIO GRANDE DO NORTE	
CURSO: ARQUITETURA E URBANISMO	TRABALHO FINAL DE GRADUAÇÃO
TEMA: CENTRO PASTORAL E DE EVENTOS PARA ARQUIDIOCESE DE NATAL	
ALUNA: ANA CRISTINA PRISTO DE MEDEIROS FIALHO MARIZ	ORIENTADOR: JESONIAS DA SILVA OLIVEIRA
CONTEÚDO DA PRANCHA: PLANTA DE COBERTURA - AUDITÓRIO	
DATA: NOVEMBRO/2014	ESCALA: 1/100

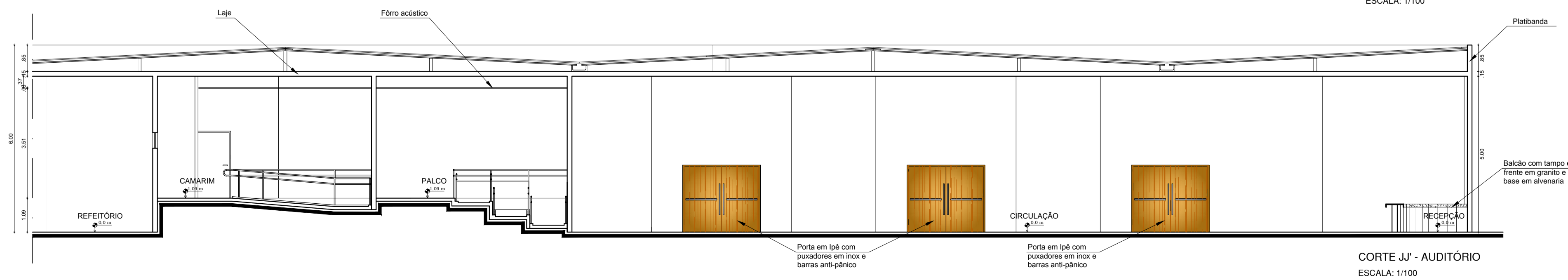
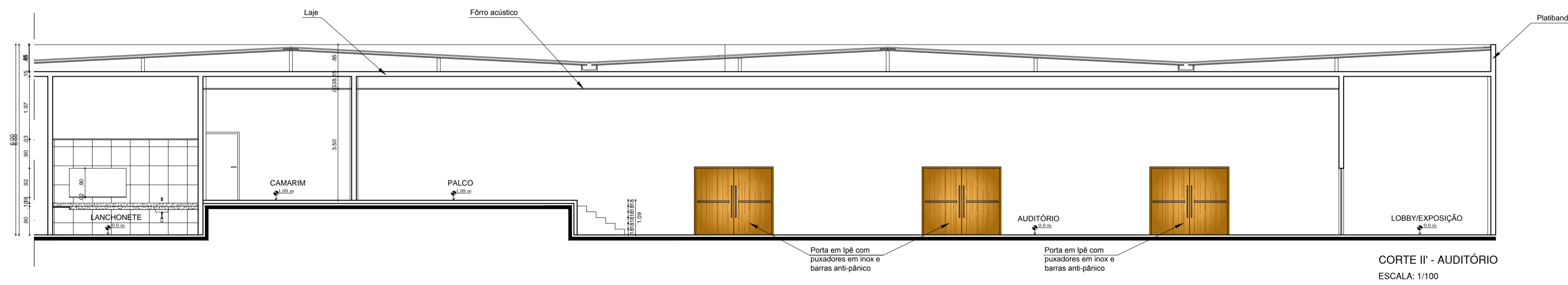
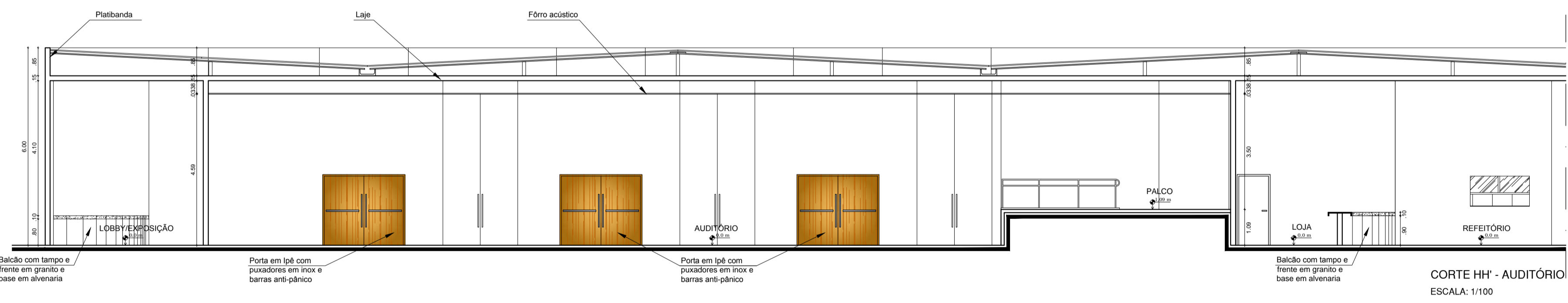
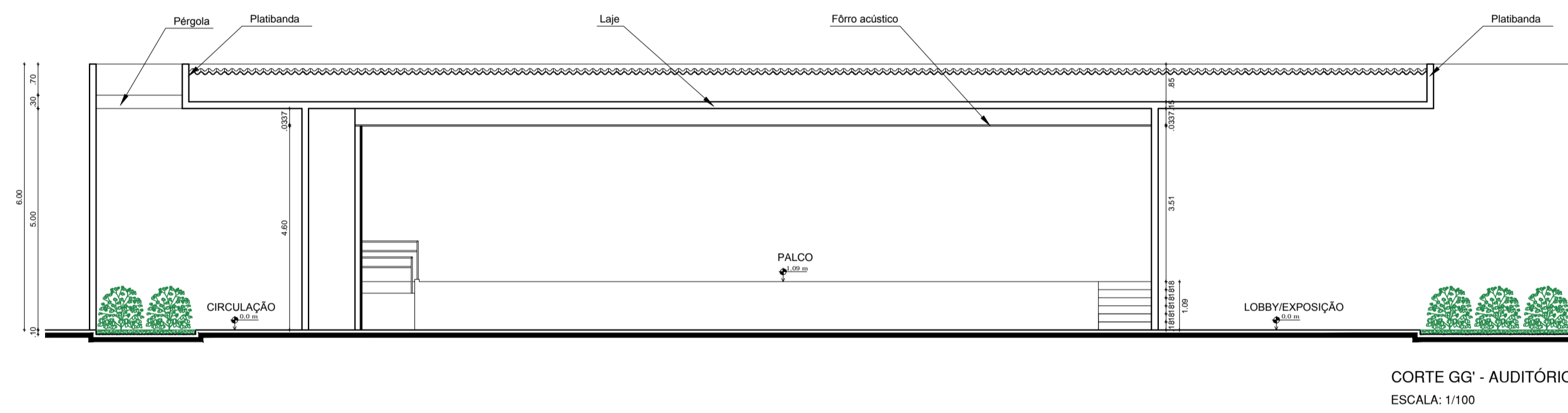
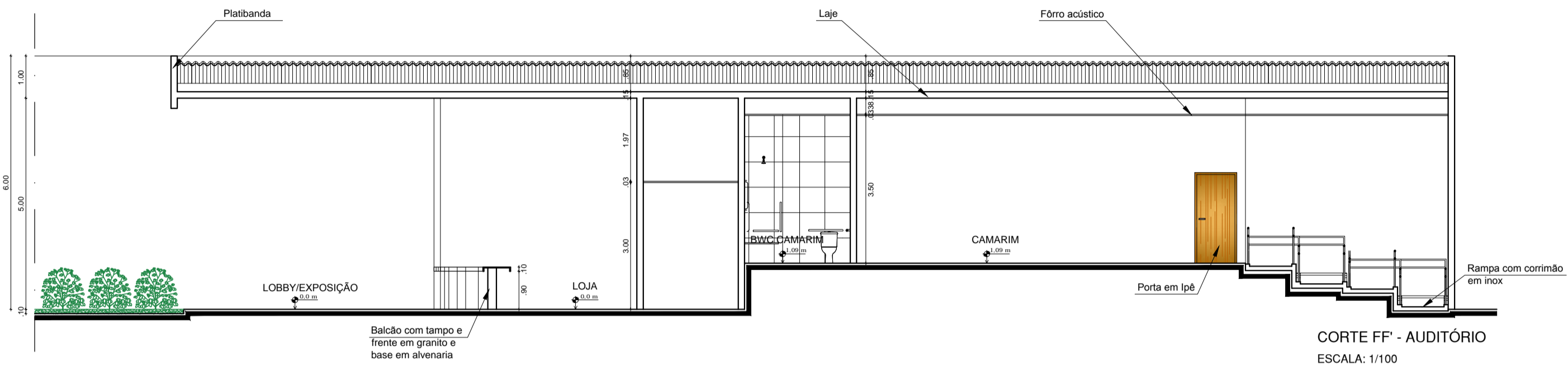
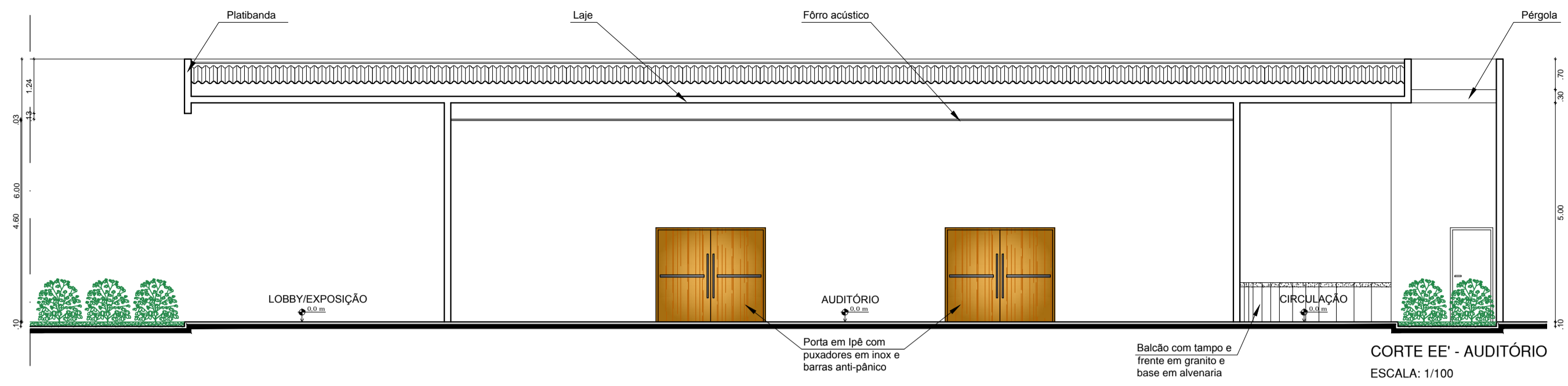

INSTITUIÇÃO: UNIVERSIDADE FEDERAL DO RIO GRANDE DO NORTE	
CURSO: ARQUITETURA E URBANISMO	TRABALHO FINAL DE GRADUAÇÃO
TEMA: CENTRO PASTORAL E DE EVENTOS PARA ARQUIDIOCESE DE NATAL	
ALUNA: ANA CRISTINA PRISTO DE MEDEIROS FIALHO MARIZ	ORIENTADOR: JESONIAS DA SILVA OLIVEIRA
CONTEÚDO DA PRANCHA: CORTES - AUDITÓRIO	PRANCHA:
DATA: NOVEMBRO/2014	ESCALA: 1/100
11/18	

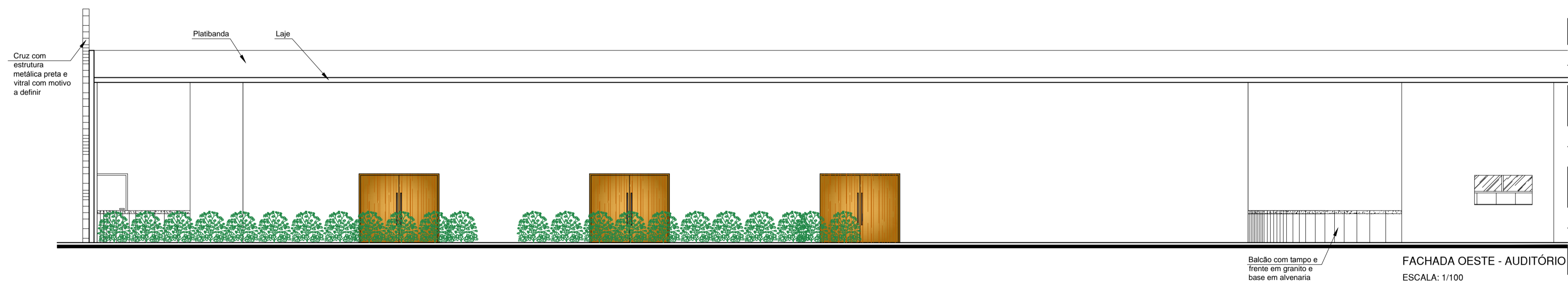
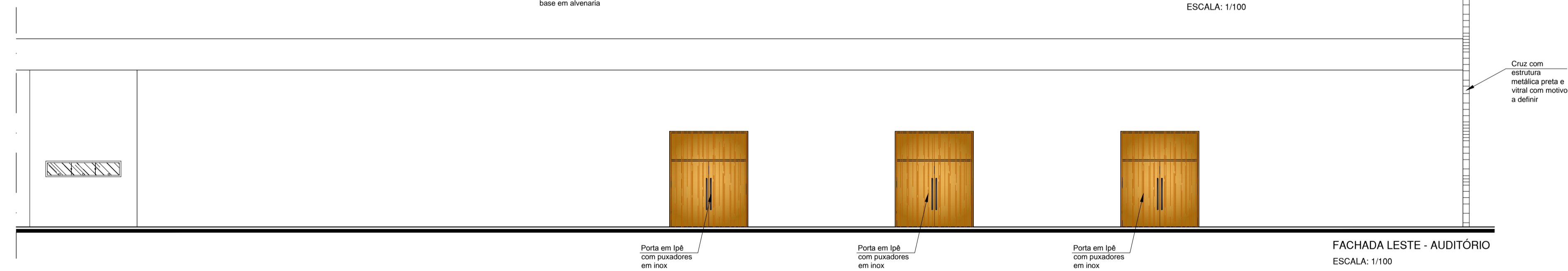
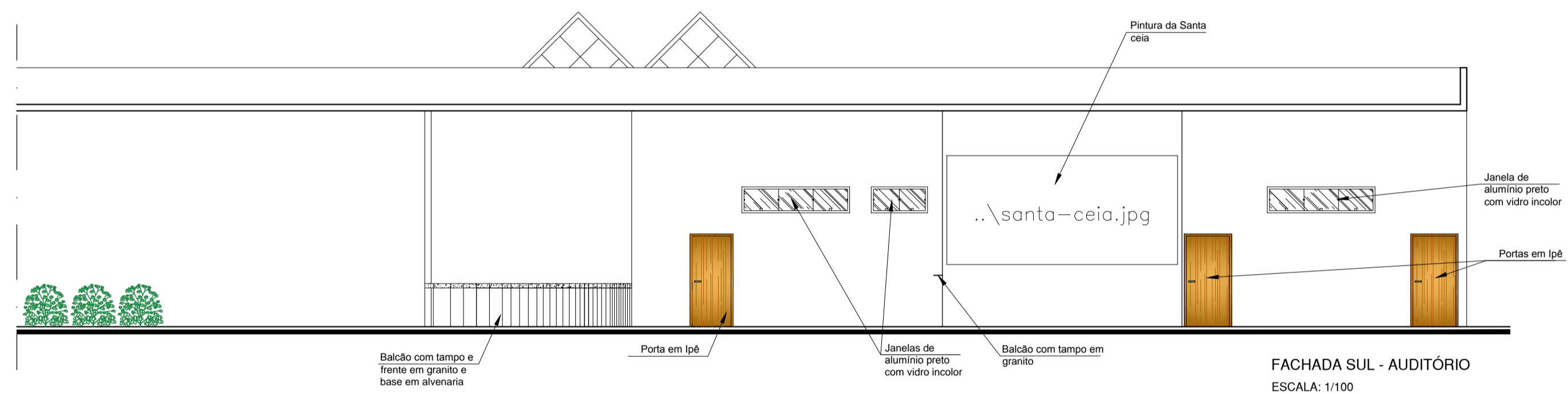
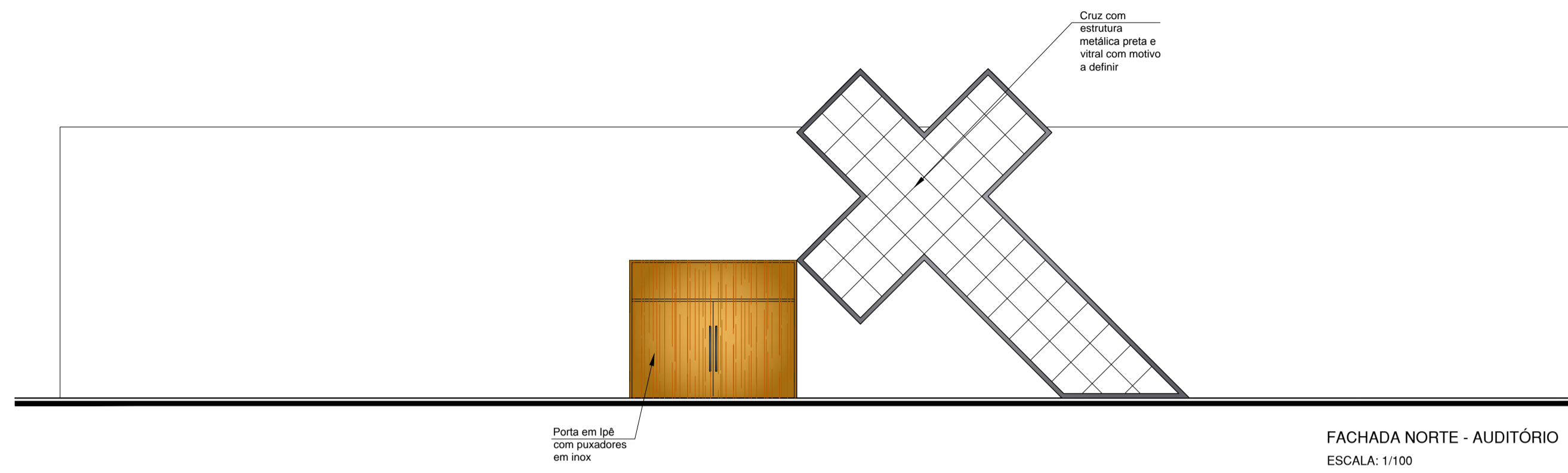

INSTITUIÇÃO: UNIVERSIDADE FEDERAL DO RIO GRANDE DO NORTE		
CURSO: ARQUITETURA E URBANISMO	TRABALHO FINAL DE GRADUAÇÃO	
TEMA: CENTRO PASTORAL E DE EVENTOS PARA ARQUIDIOCESE DE NATAL		
ALUNA: ANA CRISTINA PRISTO DE MEDEIROS FIALHO MARIZ	ORIENTADOR: JESONIAS DA SILVA OLIVEIRA	
CONTEUDO DA PRANCHA: FACHADAS - AUDITÓRIO		
DATA: NOVEMBRO/2014	ESCALA: 1/100	FRANCHA: 12/18

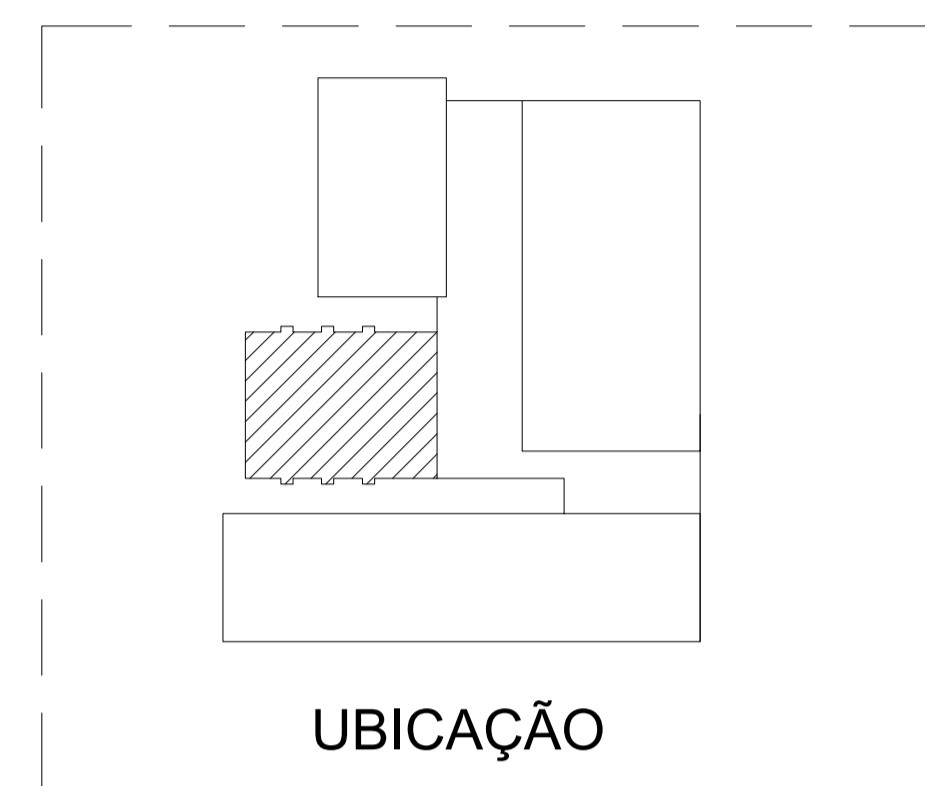
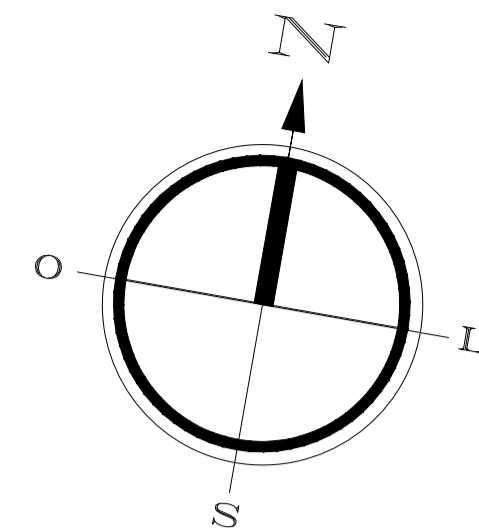
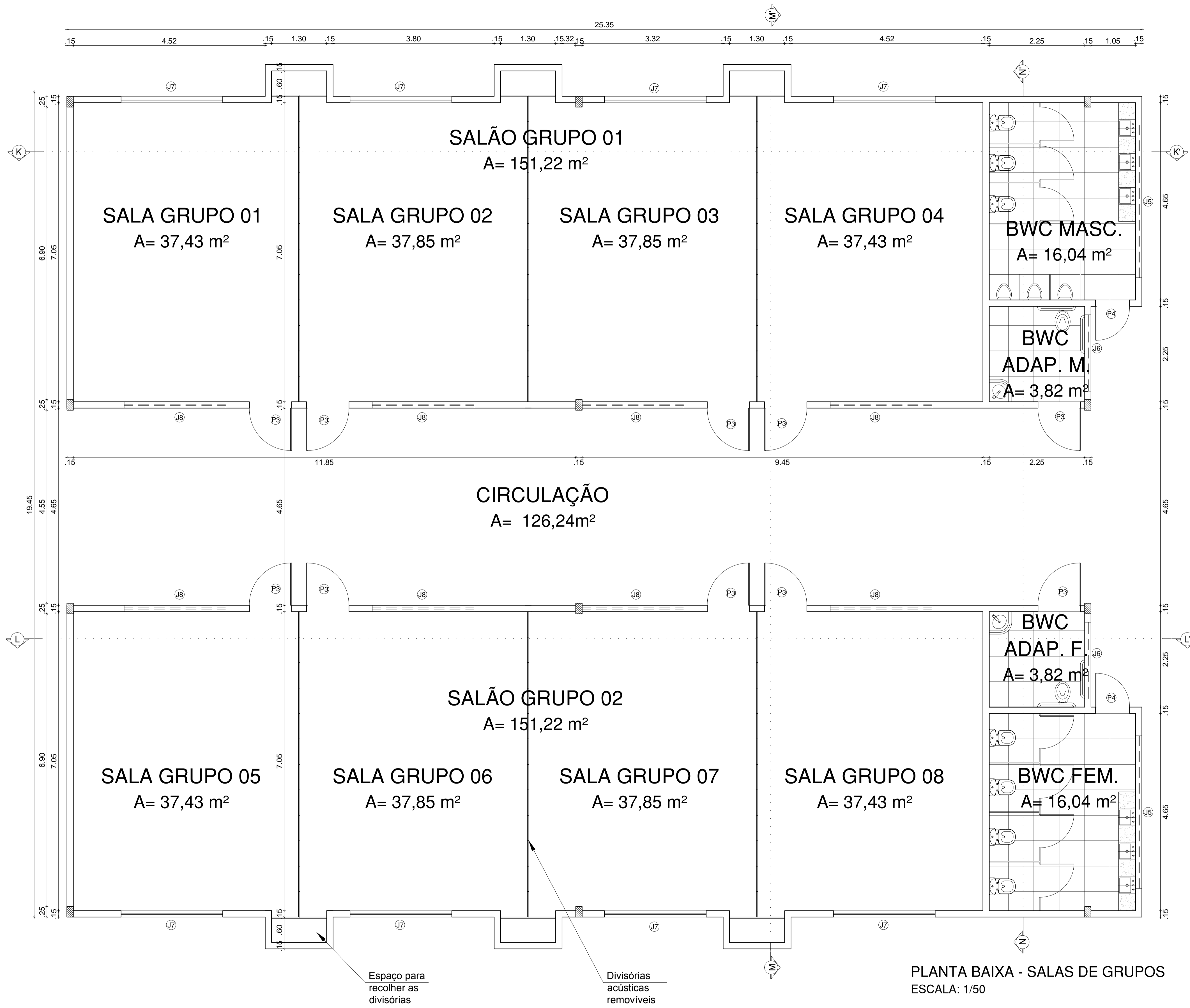

QUADRO DE ESQUADRIAS							
PORTA	LARG.	ALTUR.	PEITORIL	TIPO	MATERIAL	QTE.	AMBIENTES
P3	1.00m	2.10m	---	giro	Porta em ipê	10	Salão grupos 01, Salão grupos 02, BWC adaptado masc. e BWC adaptado fem.
P4	0.80m	2.10m	---	giro	Porta em ipê	2	BWC feminino e BWC masculino
JANELA	LARG.	ALTUR.	PEITORIL	TIPO	MATERIAL	QTE.	AMBIENTES
J5	3.60m	0.50m	1.60m	pivotante	Alumínio e vidro	2	BWC feminino e BWC masculino
J6	1.80m	0.50m	1.60m	pivotante	Alumínio e vidro	2	BWC adaptado masc. e BWC adaptado fem.
J7	2.40m	1.60m	0.50m	correr e fixa	Alumínio e vidro	8	Salão grupos 01 e Salão grupos 02
J8	2.40m	0.50m	1.60m	pivotante	Alumínio e vidro	8	BWC

PLANTA BAIXA - SALAS DE GRUPOS
ESCALA: 1/50

INSTITUIÇÃO: UNIVERSIDADE FEDERAL DO RIO GRANDE DO NORTE	
CURSO: ARQUITETURA E URBANISMO	TRABALHO FINAL DE GRADUAÇÃO
TEMA: CENTRO PASTORAL E DE EVENTOS PARA ARQUIDIOCESE DE NATAL	
ALUNA: ANA CRISTINA PRISTO DE MEDEIROS FIALHO MARIZ	ORIENTADOR: JESONIAS DA SILVA OLIVEIRA
CONTEUDO DA PRANCHA: PLANTA BAIXA - SALAS DE GRUPOS	PRANCHA:
DATA: NOVEMBRO/2014	ESCALA: 1/50

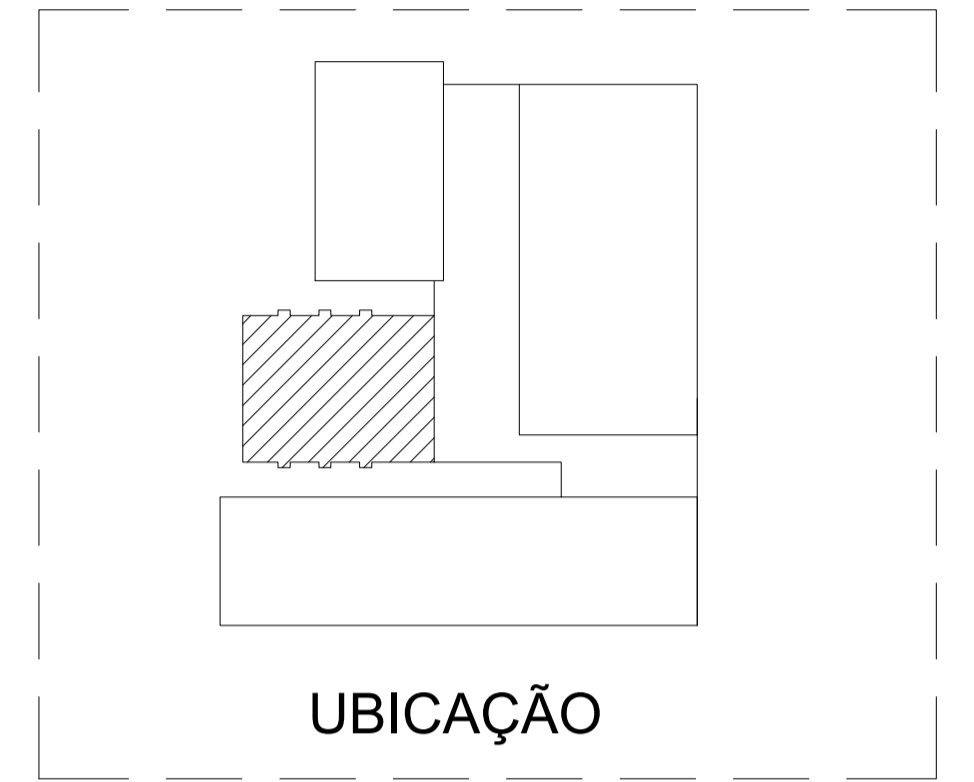
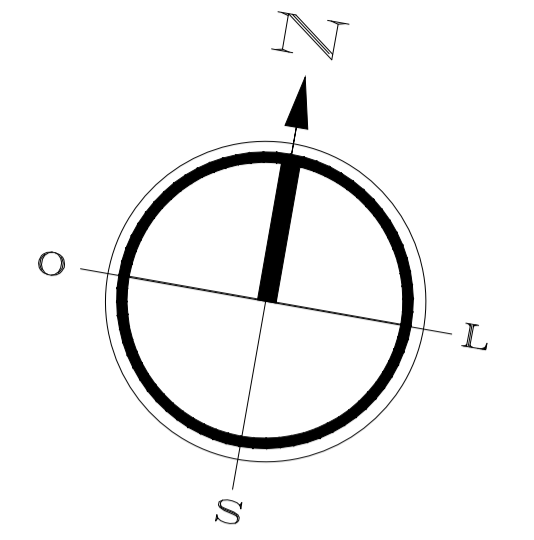

UBICAÇÃO

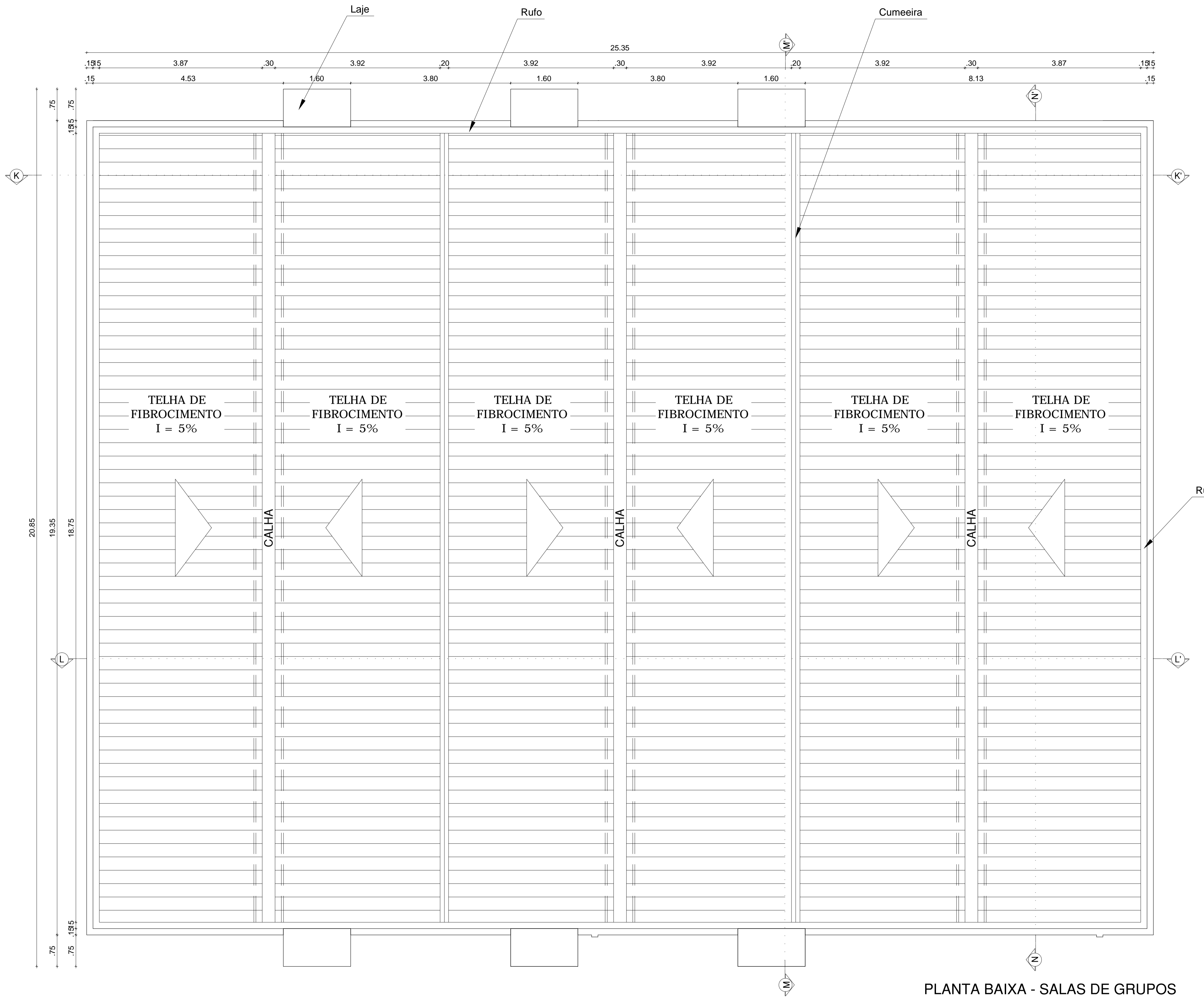

PLANTA BAIXA - SALAS DE GRUPOS
ESCALA: 1/50

INSTITUIÇÃO: UNIVERSIDADE FEDERAL DO RIO GRANDE DO NORTE	
CURSO: ARQUITETURA E URBANISMO	TRABALHO FINAL DE GRADUAÇÃO
TEMA: CENTRO PASTORAL E DE EVENTOS PARA ARQUIDIOCESE DE NATAL	
ALUNA: ANA CRISTINA PRISTO DE MEDEIROS FIALHO MARIZ	ORIENTADOR: JESONIAS DA SILVA OLIVEIRA
CONTEÚDO DA PRANCHA: COBERTURA - SALAS DE GRUPOS	
DATA: NOVEMBRO/2014	ESCALA: 1/50
PRANCHA: 14/18	

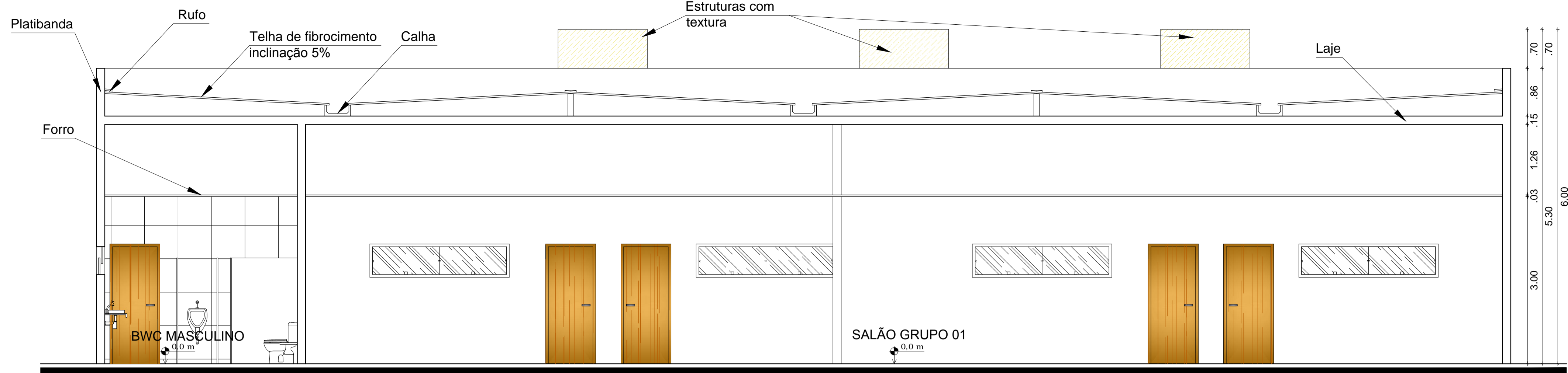

CORTE KK' - SALAS DE GRUPOS
ESCALA: 1/50

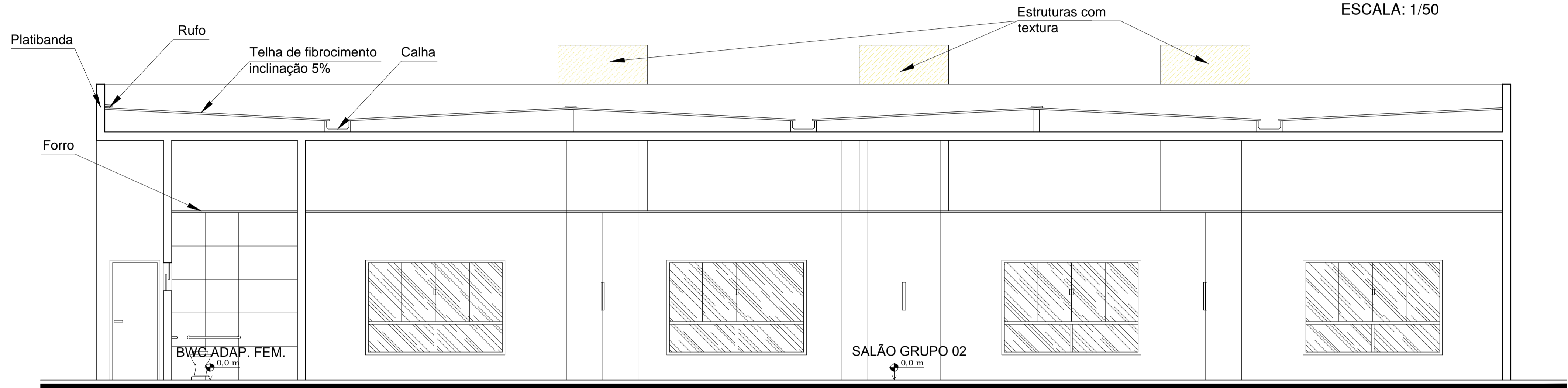

CORTE LL' - SALAS DE GRUPOS
ESCALA: 1/50

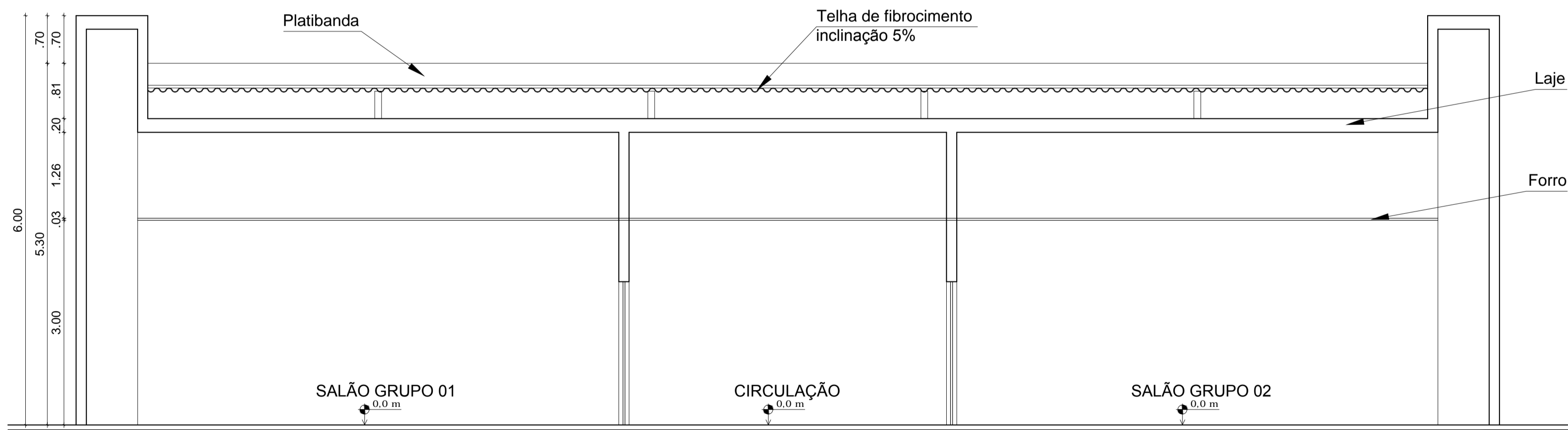

CORTE MM' - SALAS DE GRUPOS
ESCALA: 1/50

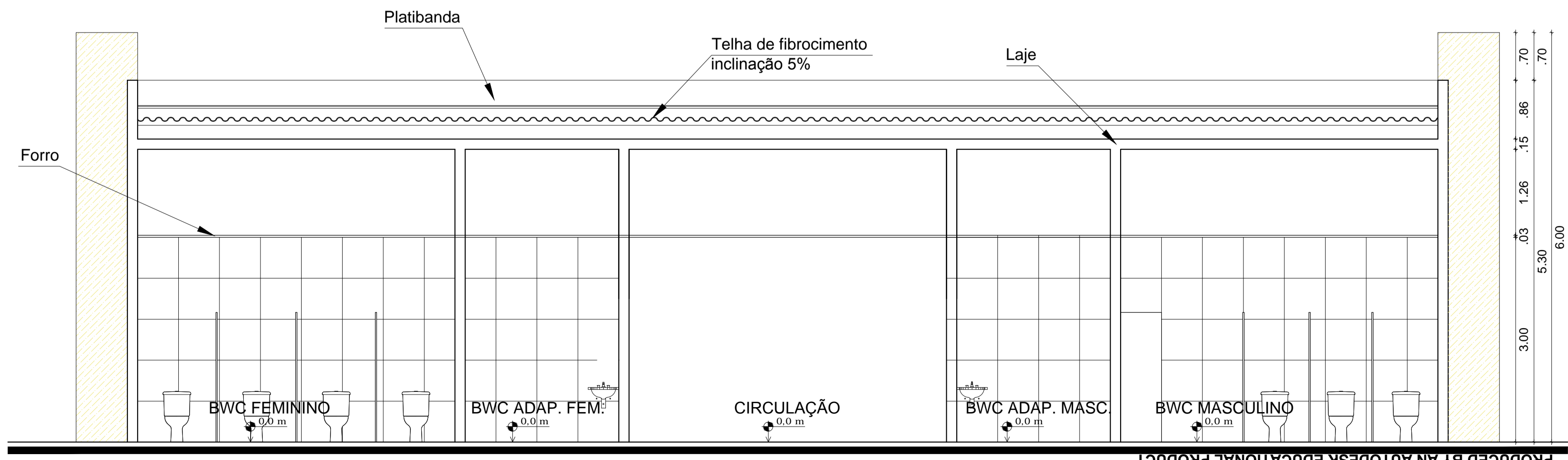

CORTE NN' - SALAS DE GRUPOS
ESCALA: 1/50

INSTITUIÇÃO: UNIVERSIDADE FEDERAL DO RIO GRANDE DO NORTE	
CURSO: ARQUITETURA E URBANISMO	TRABALHO FINAL DE GRADUAÇÃO
TEMA: CENTRO PASTORAL E DE EVENTOS PARA ARQUIDIOCESE DE NATAL	
ALUNA: ANA CRISTINA PRISTO DE MEDEIROS FIALHO MARIZ	ORIENTADOR: JESONIAS DA SILVA OLIVEIRA
CONTEÚDO DA PRANCHA: CORTES- SALAS DE GRUPOS	
DATA: NOVEMBRO/2014	ESCALA: 1/50

PRODUCED BY AN AUTODESK EDUCATIONAL PRODUCT

PRODUCED BY AN AUTODESK EDUCATIONAL PRODUCT

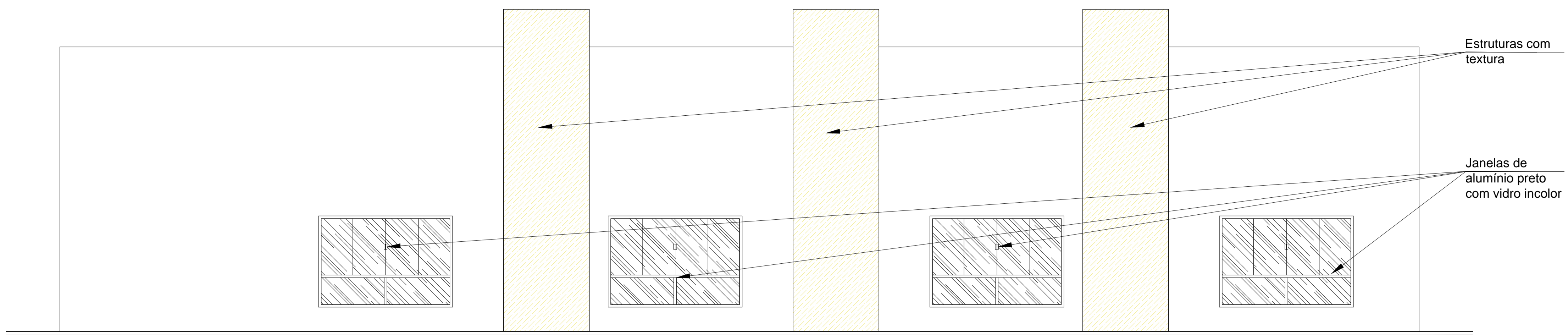

FACHADA NORTE - SALAS DE GRUPOS
ESCALA: 1/50

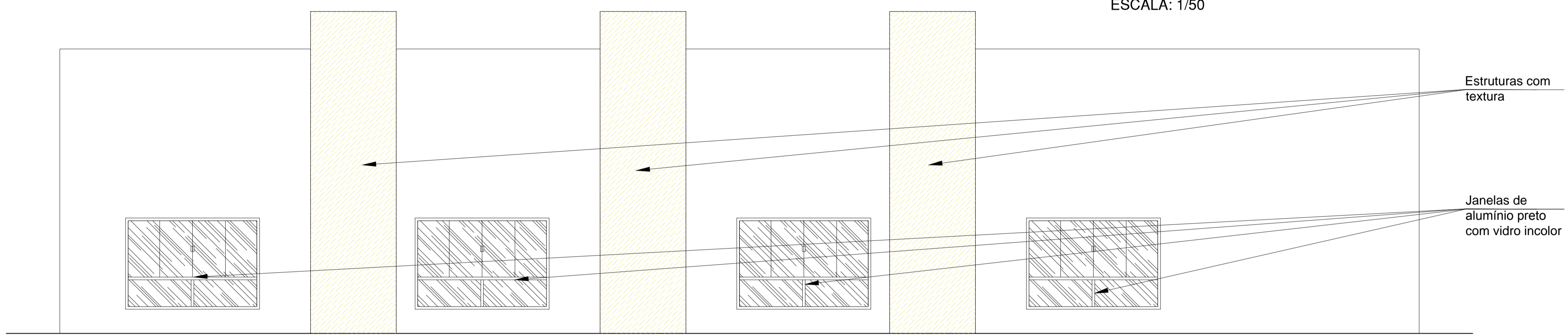

FACHADA SUL - SALAS DE GRUPOS
ESCALA: 1/50

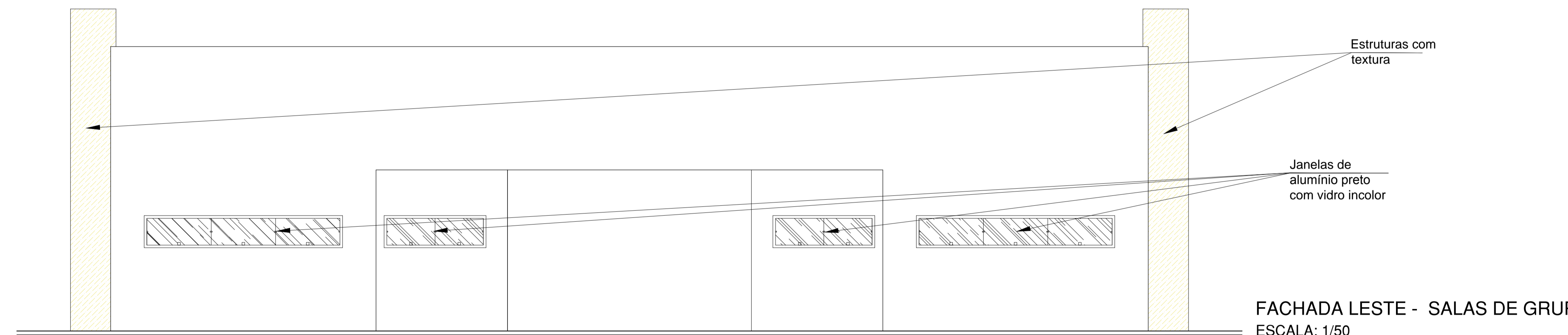

FACHADA LESTE - SALAS DE GRUPOS
ESCALA: 1/50

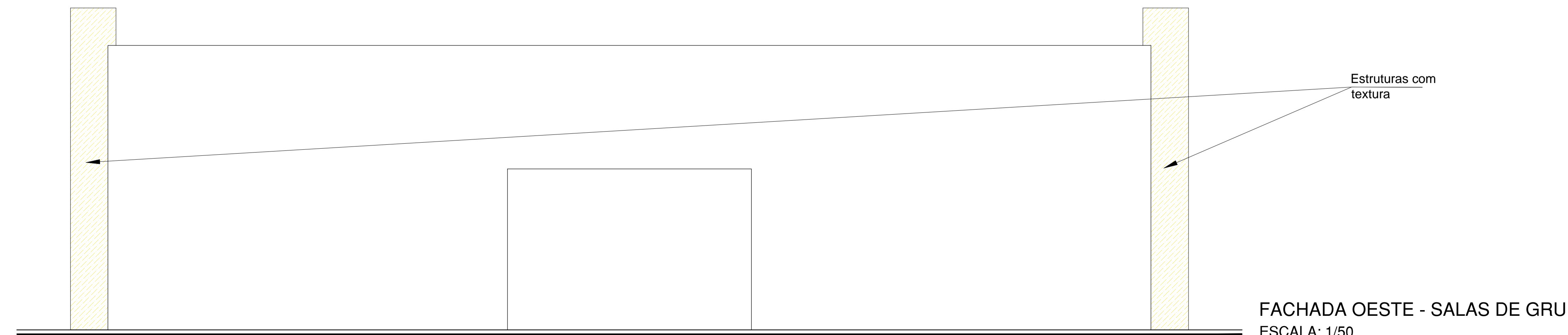

FACHADA OESTE - SALAS DE GRUPOS
ESCALA: 1/50

INSTITUIÇÃO: UNIVERSIDADE FEDERAL DO RIO GRANDE DO NORTE	
CURSO: ARQUITETURA E URBANISMO	TRABALHO FINAL DE GRADUAÇÃO
TEMA: CENTRO PASTORAL E DE EVENTOS PARA ARQUIDIOCESE DE NATAL	
ALUNA: ANA CRISTINA PRISTO DE MEDEIROS FIALHO MARIZ	ORIENTADOR: JESONIAS DA SILVA OLIVEIRA
CONTEUDO DA PRANCHA: FACHADAS - SALAS DE GRUPOS	
PRANCHA:	
DATA: NOV/FMRR/2014	ESCALA: 1/50

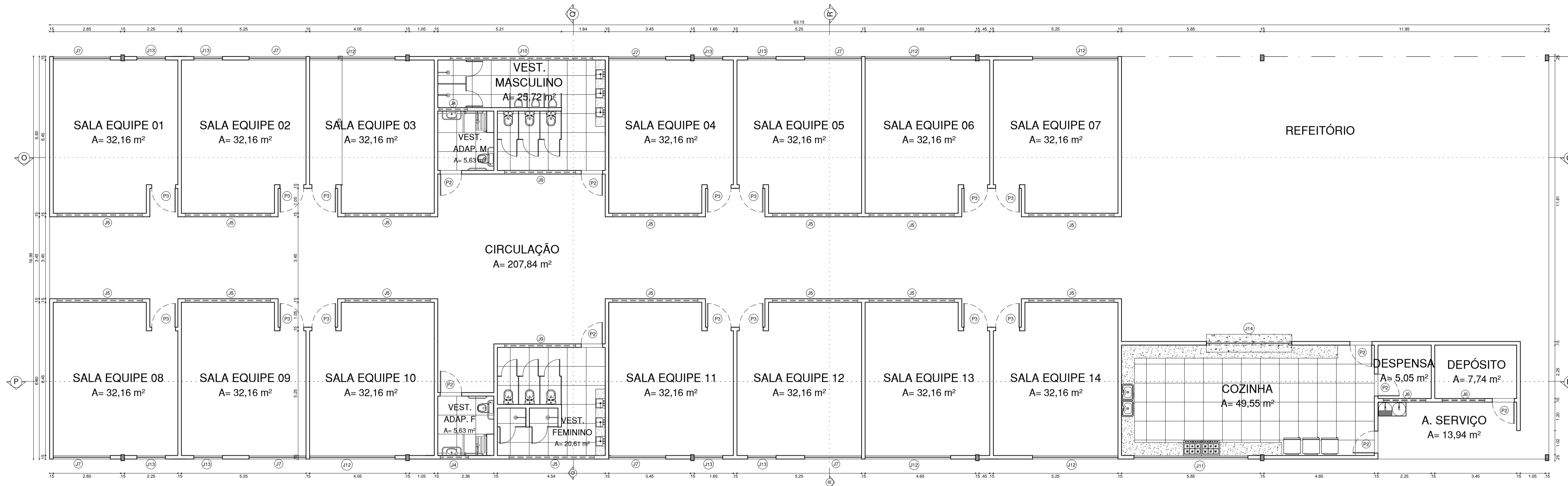

PLANTA BAIXA - SALAS DAS EQUIPES
ESCALA: 1/100

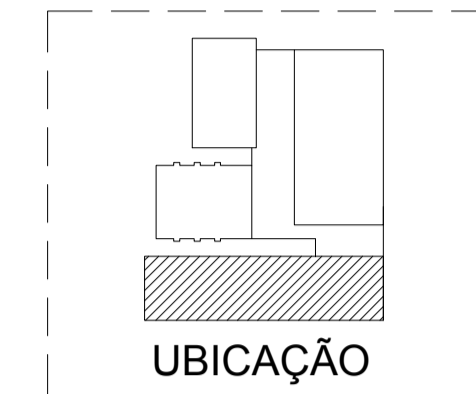
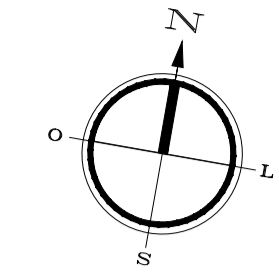

QUADRO DE ESQUADRIAS							
PORTA	LARG.	ALTUR.	PEITORIL	TIPO	MATERIAL	QTE.	AMBIENTES
P2	0.90m	2.10m	---	giro	Porta em ipê	8	Vestibulo fem. e masc., Vestibulo adaptado fem. e masc., cozinha, despensa e depósito
P3	1.00m	2.10m	---	giro	Porta em ipê	14	Sala equipe 01, 02, 03, 04, 05, 06, 07, 08, 09, 10, 11, 12, 13 e 14
JANELA	LARG.	ALTUR.	PEITORIL	TIPO	MATERIAL	QTE.	AMBIENTES
J4	1.20m	0.50m	1.60m	pivotante	Aluminio e vidro	2	BWC adapt. fem. e BWC adapt. masc.
J5	3.60m	0.50m	1.60m	pivotante	Aluminio e vidro	14	Sala equipe 01, 02, 03, 04, 05, 06, 07, 08, 09, 10, 11, 12, 13 e 14 e Vestibulo fem.
J6	1.80m	0.50m	1.60m	pivotante	Aluminio e vidro	2	Depósito e Despensa
J7	2.40m	1.60m	0.50m	corner e fuga	Aluminio e vidro	8	Sala equipe 01, 02, 04, 05, 08, 09, 11, e 12
J9	3.00m	0.50m	1.60m	pivotante	Aluminio e vidro	2	Vestibulo feminino e Vestibulo masculino
J10	6.00m	0.50m	1.60m	pivotante	Aluminio e vidro	8	Vestibulo masculino
J11	4.80m	0.80m	1.30m	corner	Aluminio e vidro	1	Cozinha
J12	3.60m	1.60m	0.50m	corner e fuga	Aluminio e vidro	6	Sala equipe 03, 06, 07, 10, 13 e 14
J13	1.20m	1.60m	0.50m	maxilar e fuga	Aluminio e vidro	8	Sala equipe 01, 02, 04, 05, 08, 09, 11, e 12
J14	3.60m	1.10m	1.00m	guilhotina e fuga	Aluminio e vidro	1	Cozinha

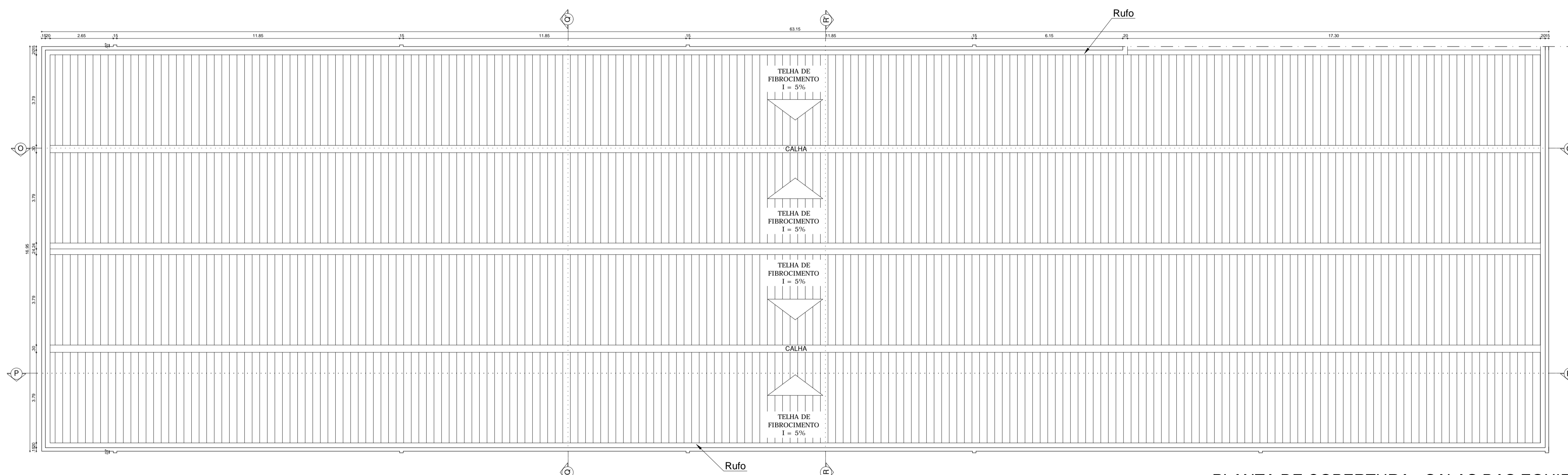

PLANTA DE COBERTURA - SALAS DAS EQUIPES
ESCALA: 1/100

INSTITUIÇÃO: UNIVERSIDADE FEDERAL DO RIO GRANDE DO NORTE	
CURSO: ARQUITETURA E URBANISMO	TRABALHO FINAL DE GRADUAÇÃO
TEMA: CENTRO PASTORAL E DE EVENTOS PARA ARQUIOCIOSE DE NATAL	
ALUNA: ANA CRISTINA PRISTO DE MEDEIROS FIALHO MARIZ	ORIENTADOR: JESONIAS DA SILVA OLIVEIRA
CONTEUDO DA PRANCHA: PLANTA BAIXA E DE COBERTURA - SALAS DAS EQUIPES	PRANCHA:
DATA: NOVEMBRO/2014	ESCALA: 1/100

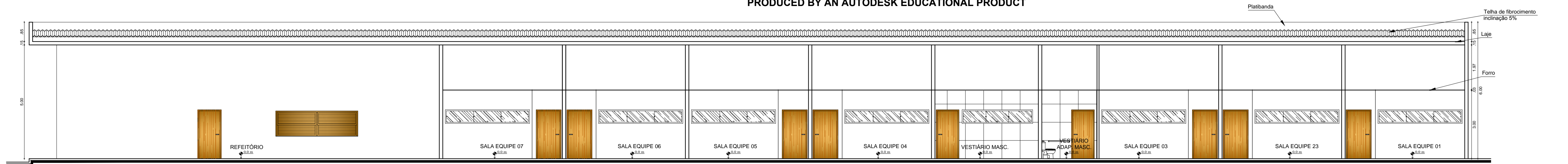

CORTE OO' - SALAS DAS EQUIPES
ESCALA: 1/100

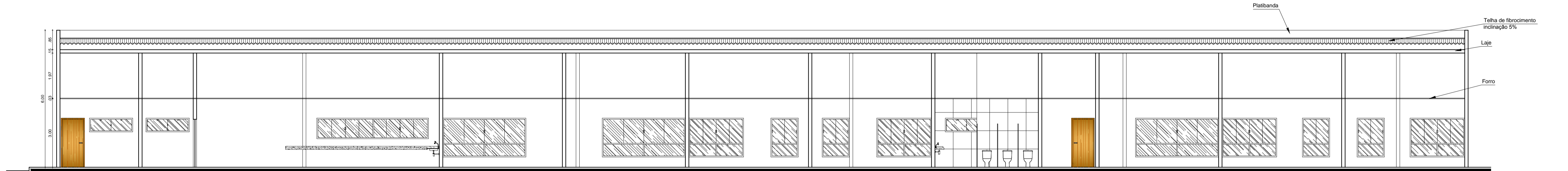

CORTE PP' - SALAS DAS EQUIPES
ESCALA: 1/100

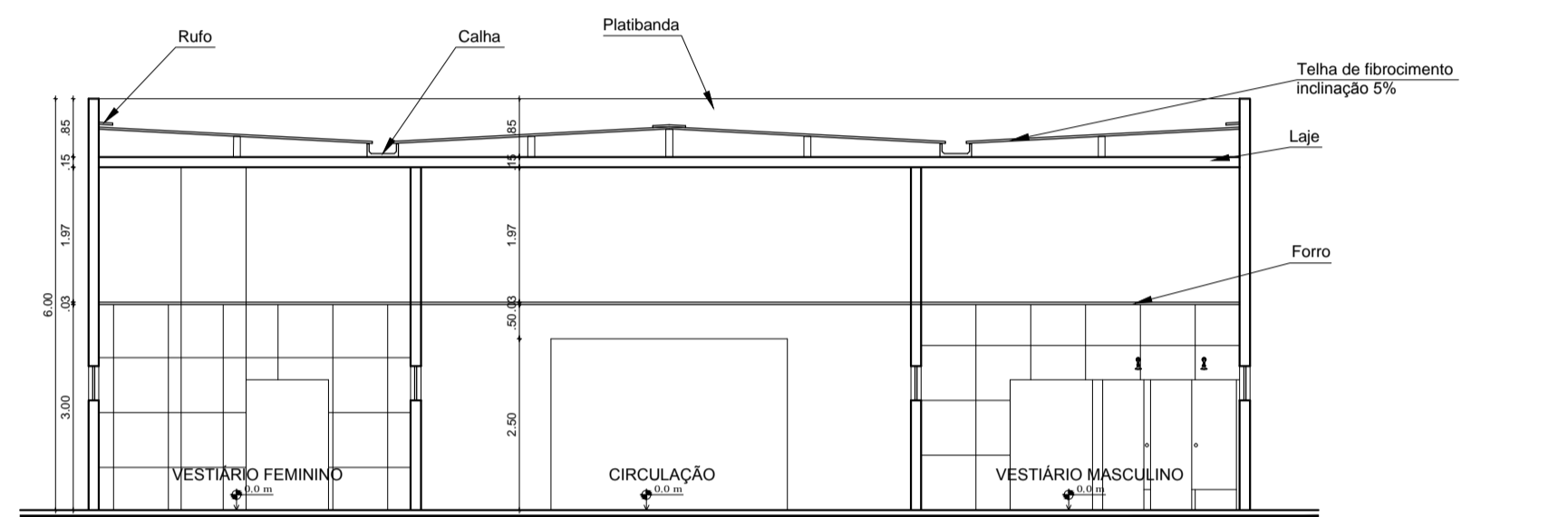

CORTE QQ' - SALAS DAS EQUIPES
ESCALA: 1/100

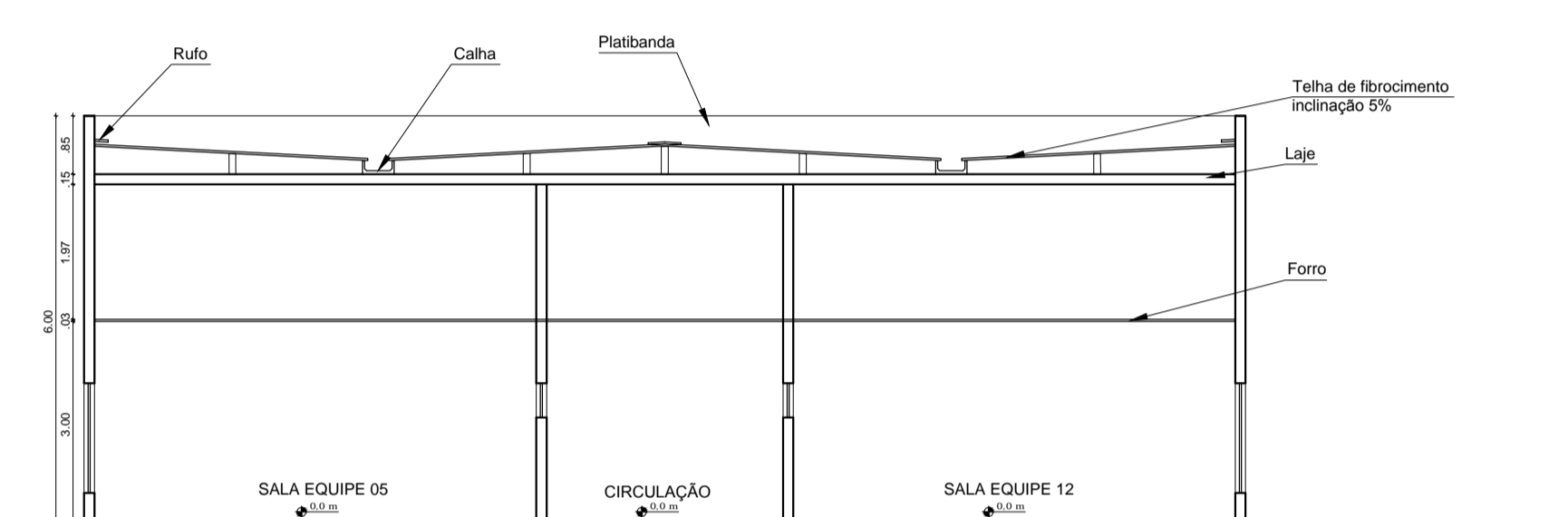

CORTE RR' - SALAS DAS EQUIPES
ESCALA: 1/100

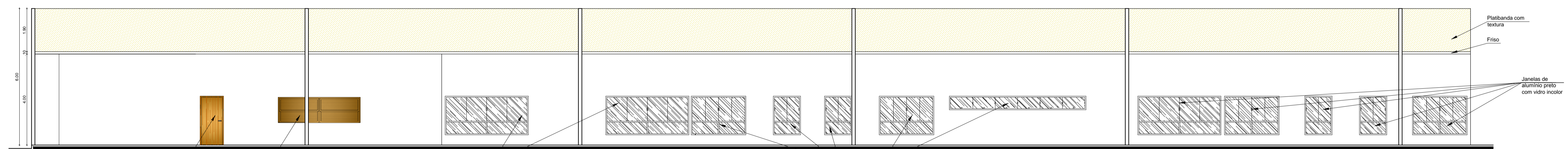

FACHADA NORTE - SALAS DAS EQUIPES
ESCALA: 1/100

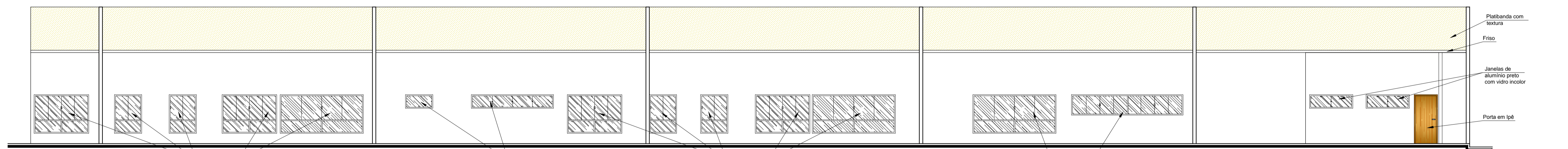

FACHADA SUL - SALAS DAS EQUIPES
ESCALA: 1/100

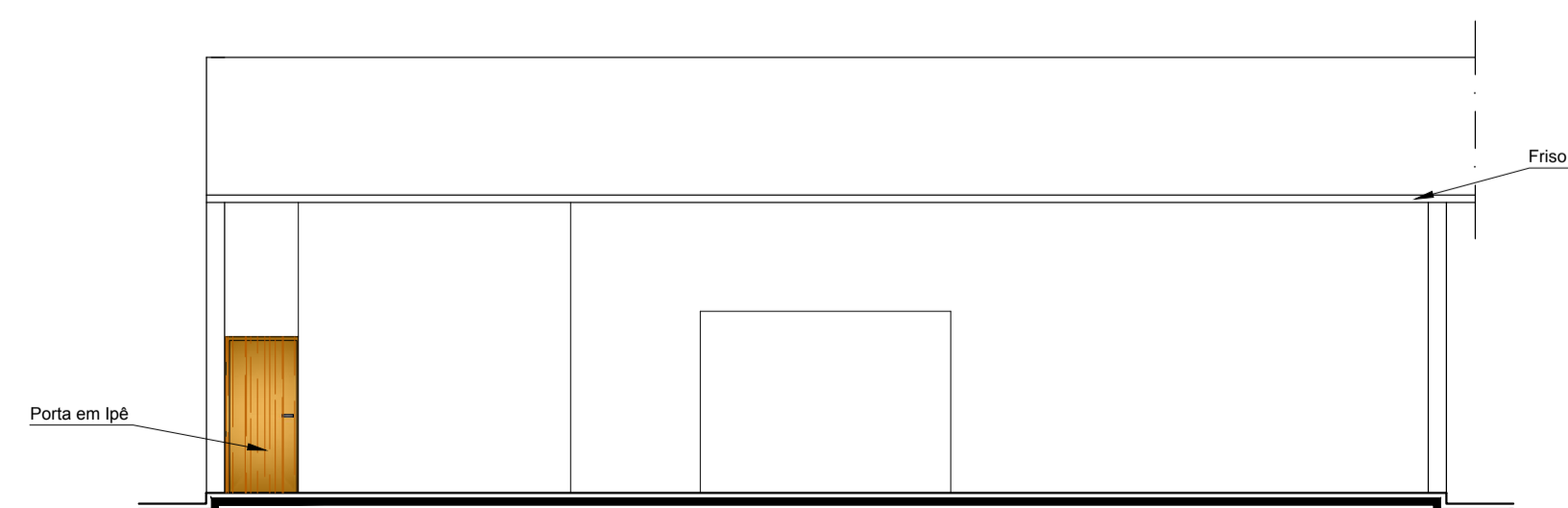

FACHADA LESTE - SALAS DAS EQUIPES
ESCALA: 1/100

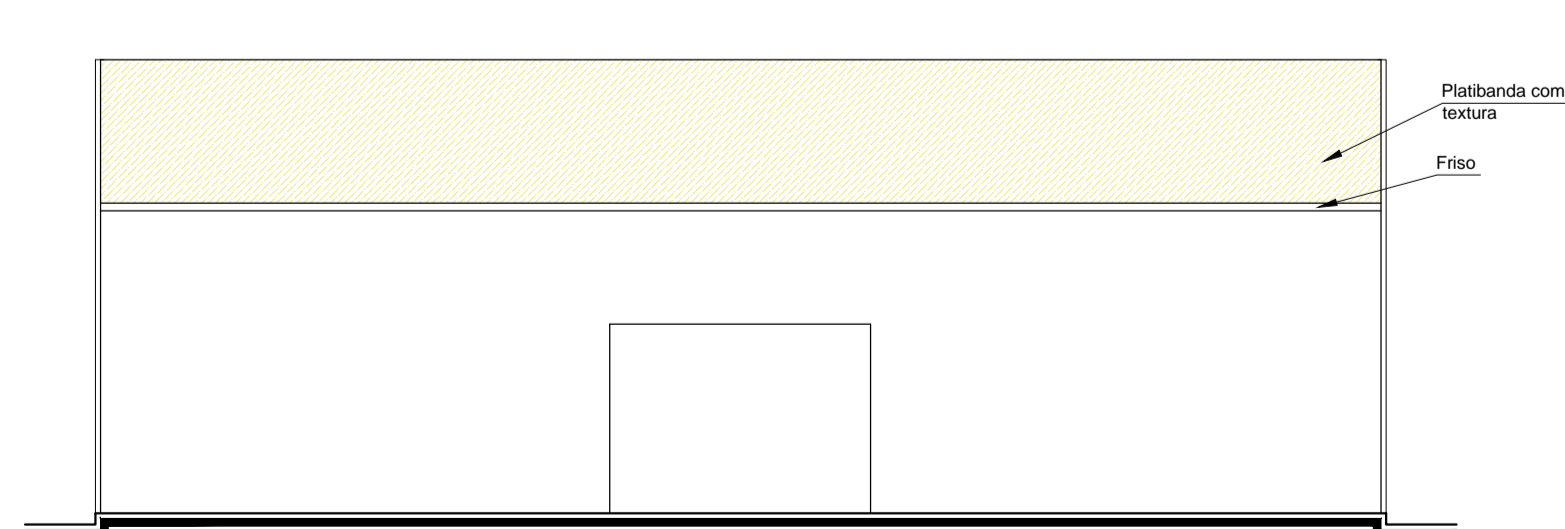

FACHADA OESTE - SALAS DAS EQUIPES
ESCALA: 1/100

INSTITUIÇÃO:		UNIVERSIDADE FEDERAL DO RIO GRANDE DO NORTE	
CURSO:		ARQUITETURA E URBANISMO	TRABALHO FINAL DE GRADUAÇÃO
TEMA:		CENTRO PASTORAL E DE EVENTOS PARA ARQUIDIOCESE DE NATAL	
ALUNA:		ANA CRISTINA PRISTO DE MEDEIROS FIALHO MARIZ	ORIENTADOR: JESONIAS DA SILVA OLIVEIRA
CONTEÚDO DA PRANCHA:		CORTES E FACHADAS - SALAS DAS EQUIPES	
DATA:	NOVEMBRO/2014	ESCALA:	1/100
			18/18