

## FACHADA NORTE

ESCALA 1/75

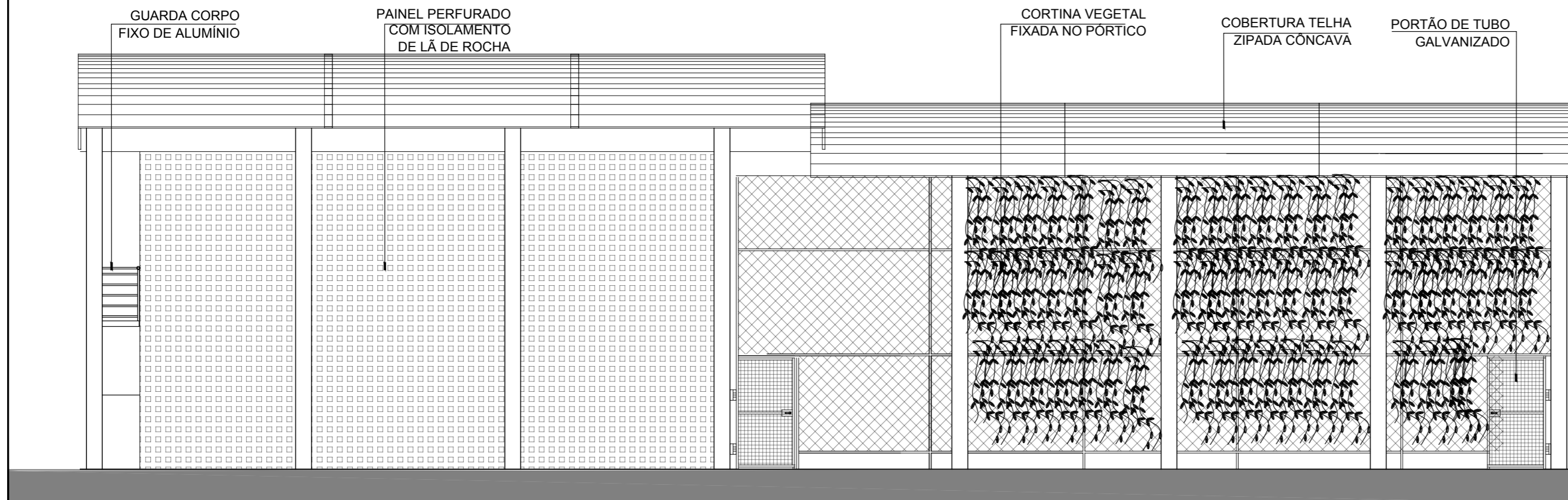

## FACHADA SUL

ESCALA 1/75

PINTURA ACRÍLICA  
FOSCA BEGE

GUARDA CORPO  
FIXO DE ALUMÍNIO



UNIVERSIDADE FEDERAL  
DO RIO GRANDE DO NORTE  
Centro de Tecnologia  
Departamento de Arquitetura

DISCENTE:	Natalya Cristina de Lima Souza	
ORIENTADORA:	Gleice Azambuja Elali	
PROJETO:	Anteprojeto Arquitetônico - TFG	
OBRA:	Ginásio Multiuso Escolar sem locação específica	

ASSUNTO:	FACHADAS NORTE E SUL		PRANCHA Nº
DATA:	ESCALA(S):	DIGITALIZAÇÃO:	<b>08</b> / <sub>10</sub>
JUNHO/2017	INDICADA	NATALYA SOUZA	
OBSERVAÇÕES: DIREITOS AUTORAIS RESERVADOS - PROIBIDA QUALQUER MODIFICAÇÃO OU REPRODUÇÃO NO TODO OU EM PARTE, SEM PRÉVIO CONSENTIMENTO DA AUTORA DE ACORDO COM A LEI FEDERAL 9.610/98.			