

1 TÉRREO
ESCALA 1:500

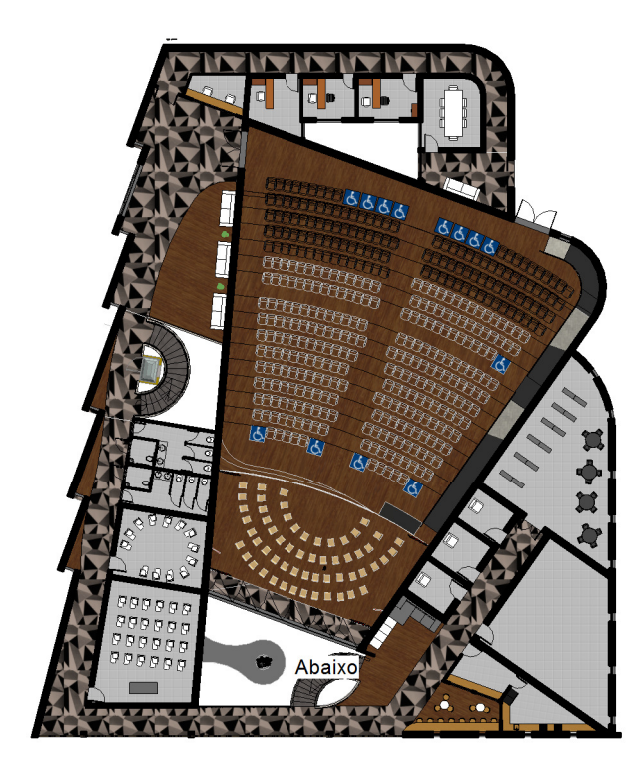

2 TÉRREO - LAYOUT
ESCALA 1:500

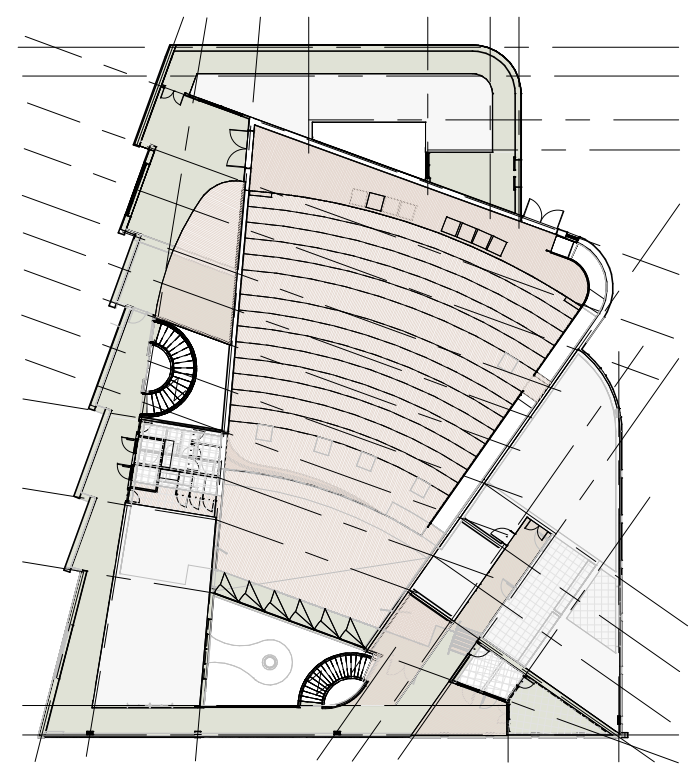

3 TÉRREO - ESTRUTURA
ESCALA 1:500

| QUANTITATIVO DE JANELAS | | | | |
|-------------------------|----|-------------|--------|------------------------------------|
| CÓD | QT | COMPRIMENTO | ALTURA | DESCRIÇÃO |
| J01 | 7 | 1.50 | 1.50 | Janela simples de alumínio e vidro |
| J02 | 3 | 2.00 | 2.00 | Janela simples de alumínio e vidro |
| J03 | 10 | 1.20 | 1.60 | Janela simples de alumínio e vidro |
| J04 | 1 | 1.20 | 1.20 | Janela simples de alumínio e vidro |
| J05 | 2 | 4.50 | 2.50 | Janela simples de alumínio e vidro |
| J06 | 2 | 4.50 | 2.50 | Janela simples de alumínio e vidro |
| J07 | 2 | 4.50 | 2.50 | Janela simples de alumínio e vidro |
| J08 | 1 | 4.50 | 2.50 | Janela simples de alumínio e vidro |
| J09 | 2 | 1.00 | 1.40 | Janela simples de alumínio e vidro |
| J10 | 1 | 4.50 | 2.50 | Janela simples de alumínio e vidro |

| QUANTITATIVO DE PORTAS E GRADIS | | | | |
|---------------------------------|----|-------------|--------|---|
| CÓD | QT | COMPRIMENTO | ALTURA | DESCRIÇÃO |
| P01 | 1 | 0.76 | 2.10 | Porta para banheiro |
| P02 | 1 | 0.76 | 2.10 | Porta de madeira serrada com forro de madeira |
| P03 | 24 | 1.20 | 2.10 | Porta de madeira serrada com forro de madeira |
| P04 | 1 | 1.20 | 2.10 | Porta de madeira serrada com forro de madeira |
| P05 | 10 | 0.80 | 2.10 | Porta de madeira serrada com forro de madeira |
| P06 | 4 | 1.42 | 2.10 | Porta de madeira serrada com forro de madeira |
| P07 | 4 | 1.42 | 2.10 | Porta de madeira serrada com forro de madeira |
| P08 | 4 | 1.42 | 2.10 | Porta de madeira serrada com forro de madeira |
| P09 | 4 | 1.42 | 2.10 | Porta de madeira serrada com forro de madeira |
| P10 | 1 | 1.80 | 2.10 | Porta de madeira serrada com forro de madeira |
| P11 | 3 | 1.80 | 2.10 | Porta de madeira serrada com forro de madeira |
| P12 | 1 | 1.10 | 2.10 | Porta de madeira serrada com forro de madeira |
| P13 | 1 | 1.10 | 2.10 | Porta de madeira serrada com forro de madeira |
| P14 | 1 | 0.76 | 2.10 | Porta de madeira serrada com forro de madeira |
| P15 | 1 | 0.76 | 2.10 | Porta de madeira serrada com forro de madeira |
| P16 | 1 | 0.76 | 2.10 | Porta de madeira serrada com forro de madeira |
| P17 | 1 | 0.76 | 2.10 | Porta de madeira serrada com forro de madeira |
| P18 | 1 | 0.76 | 2.10 | Porta de madeira serrada com forro de madeira |
| P19 | 1 | 0.76 | 2.10 | Porta de madeira serrada com forro de madeira |
| P20 | 1 | 0.76 | 2.10 | Porta de madeira serrada com forro de madeira |
| P21 | 1 | 0.76 | 2.10 | Porta de madeira serrada com forro de madeira |
| P22 | 1 | 0.76 | 2.10 | Porta de madeira serrada com forro de madeira |
| P23 | 1 | 0.76 | 2.10 | Porta de madeira serrada com forro de madeira |
| P24 | 1 | 0.76 | 2.10 | Porta de madeira serrada com forro de madeira |
| P25 | 1 | 0.76 | 2.10 | Porta de madeira serrada com forro de madeira |
| P26 | 1 | 0.76 | 2.10 | Porta de madeira serrada com forro de madeira |
| P27 | 1 | 0.76 | 2.10 | Porta de madeira serrada com forro de madeira |
| P28 | 1 | 0.76 | 2.10 | Porta de madeira serrada com forro de madeira |
| P29 | 1 | 0.76 | 2.10 | Porta de madeira serrada com forro de madeira |
| P30 | 1 | 0.76 | 2.10 | Porta de madeira serrada com forro de madeira |
| P31 | 1 | 0.76 | 2.10 | Porta de madeira serrada com forro de madeira |
| P32 | 1 | 0.76 | 2.10 | Porta de madeira serrada com forro de madeira |
| P33 | 1 | 0.76 | 2.10 | Porta de madeira serrada com forro de madeira |
| P34 | 1 | 0.76 | 2.10 | Porta de madeira serrada com forro de madeira |
| P35 | 1 | 0.76 | 2.10 | Porta de madeira serrada com forro de madeira |
| P36 | 1 | 0.76 | 2.10 | Porta de madeira serrada com forro de madeira |
| P37 | 1 | 0.76 | 2.10 | Porta de madeira serrada com forro de madeira |
| P38 | 1 | 0.76 | 2.10 | Porta de madeira serrada com forro de madeira |
| P39 | 1 | 0.76 | 2.10 | Porta de madeira serrada com forro de madeira |
| P40 | 1 | 0.76 | 2.10 | Porta de madeira serrada com forro de madeira |
| P41 | 1 | 0.76 | 2.10 | Porta de madeira serrada com forro de madeira |
| P42 | 1 | 0.76 | 2.10 | Porta de madeira serrada com forro de madeira |
| P43 | 1 | 0.76 | 2.10 | Porta de madeira serrada com forro de madeira |
| P44 | 1 | 0.76 | 2.10 | Porta de madeira serrada com forro de madeira |
| P45 | 1 | 0.76 | 2.10 | Porta de madeira serrada com forro de madeira |
| P46 | 1 | 0.76 | 2.10 | Porta de madeira serrada com forro de madeira |
| P47 | 1 | 0.76 | 2.10 | Porta de madeira serrada com forro de madeira |
| P48 | 1 | 0.76 | 2.10 | Porta de madeira serrada com forro de madeira |
| P49 | 1 | 0.76 | 2.10 | Porta de madeira serrada com forro de madeira |
| P50 | 1 | 0.76 | 2.10 | Porta de madeira serrada com forro de madeira |
| P51 | 1 | 0.76 | 2.10 | Porta de madeira serrada com forro de madeira |
| P52 | 1 | 0.76 | 2.10 | Porta de madeira serrada com forro de madeira |
| P53 | 1 | 0.76 | 2.10 | Porta de madeira serrada com forro de madeira |
| P54 | 1 | 0.76 | 2.10 | Porta de madeira serrada com forro de madeira |
| P55 | 1 | 0.76 | 2.10 | Porta de madeira serrada com forro de madeira |
| P56 | 1 | 0.76 | 2.10 | Porta de madeira serrada com forro de madeira |
| P57 | 1 | 0.76 | 2.10 | Porta de madeira serrada com forro de madeira |
| P58 | 1 | 0.76 | 2.10 | Porta de madeira serrada com forro de madeira |
| P59 | 1 | 0.76 | 2.10 | Porta de madeira serrada com forro de madeira |
| P60 | 1 | 0.76 | 2.10 | Porta de madeira serrada com forro de madeira |
| P61 | 1 | 0.76 | 2.10 | Porta de madeira serrada com forro de madeira |
| P62 | 1 | 0.76 | 2.10 | Porta de madeira serrada com forro de madeira |
| P63 | 1 | 0.76 | 2.10 | Porta de madeira serrada com forro de madeira |
| P64 | 1 | 0.76 | 2.10 | Porta de madeira serrada com forro de madeira |
| P65 | 1 | 0.76 | 2.10 | Porta de madeira serrada com forro de madeira |
| P66 | 1 | 0.76 | 2.10 | Porta de madeira serrada com forro de madeira |
| P67 | 1 | 0.76 | 2.10 | Porta de madeira serrada com forro de madeira |
| P68 | 1 | 0.76 | 2.10 | Porta de madeira serrada com forro de madeira |
| P69 | 1 | 0.76 | 2.10 | Porta de madeira serrada com forro de madeira |
| P70 | 1 | 0.76 | 2.10 | Porta de madeira serrada com forro de madeira |
| P71 | 1 | 0.76 | 2.10 | Porta de madeira serrada com forro de madeira |
| P72 | 1 | 0.76 | 2.10 | Porta de madeira serrada com forro de madeira |
| P73 | 1 | 0.76 | 2.10 | Porta de madeira serrada com forro de madeira |
| P74 | 1 | 0.76 | 2.10 | Porta de madeira serrada com forro de madeira |
| P75 | 1 | 0.76 | 2.10 | Porta de madeira serrada com forro de madeira |
| P76 | 1 | 0.76 | 2.10 | Porta de madeira serrada com forro de madeira |
| P77 | 1 | 0.76 | 2.10 | Porta de madeira serrada com forro de madeira |
| P78 | 1 | 0.76 | 2.10 | Porta de madeira serrada com forro de madeira |
| P79 | 1 | 0.76 | 2.10 | Porta de madeira serrada com forro de madeira |
| P80 | 1 | 0.76 | 2.10 | Porta de madeira serrada com forro de madeira |
| P81 | 1 | 0.76 | 2.10 | Porta de madeira serrada com forro de madeira |
| P82 | 1 | 0.76 | 2.10 | Porta de madeira serrada com forro de madeira |
| P83 | 1 | 0.76 | 2.10 | Porta de madeira serrada com forro de madeira |
| P84 | 1 | 0.76 | 2.10 | Porta de madeira serrada com forro de madeira |
| P85 | 1 | 0.76 | 2.10 | Porta de madeira serrada com forro de madeira |
| P86 | 1 | 0.76 | 2.10 | Porta de madeira serrada com forro de madeira |
| P87 | 1 | 0.76 | 2.10 | Porta de madeira serrada com forro de madeira |
| P88 | 1 | 0.76 | 2.10 | Porta de madeira serrada com forro de madeira |
| P89 | 1 | 0.76 | 2.10 | Porta de madeira serrada com forro de madeira |
| P90 | 1 | 0.76 | 2.10 | Porta de madeira serrada com forro de madeira |
| P91 | 1 | 0.76 | 2.10 | Porta de madeira serrada com forro de madeira |
| P92 | 1 | 0.76 | 2.10 | Porta de madeira serrada com forro de madeira |
| P93 | 1 | 0.76 | 2.10 | Porta de madeira serrada com forro de madeira |
| P94 | 1 | 0.76 | 2.10 | Porta de madeira serrada com forro de madeira |
| P95 | 1 | 0.76 | 2.10 | Porta de madeira serrada com forro de madeira |
| P96 | 1 | 0.76 | 2.10 | Porta de madeira serrada com forro de madeira |
| P97 | 1 | 0.76 | 2.10 | Porta de madeira serrada com forro de madeira |
| P98 | 1 | 0.76 | 2.10 | Porta de madeira serrada com forro de madeira |
| P99 | 1 | 0.76 | 2.10 | Porta de madeira serrada com forro de madeira |
| P100 | 1 | 0.76 | 2.10 | Porta de madeira serrada com forro de madeira |



UNIVERSIDADE FEDERAL DO RIO GRANDE DO NORTE

TRABALHO FINAL DE GRADUAÇÃO EM ARQUITETURA E URBANISMO - DARG/UFRN

TÍTULO: DO BAIRRO FEZ-SE A VIDA: ANTEPROJETO DE UMA CASA FILARMÔNICA PARA PAU DOS FERROS/RN

PROJETO POR: ANA LIGIA PESSOA SAMPAIO

ORIENTADORA: BIANCA CARLA DANTAS DE ARAÚJO

CONFEITO: PLANTA BAIXA - TERREO

CLIENTE: SOCIEDADE FILARMÔNICA PAUFERRENSE

ÁREA TERREO: 6.034M²

ESCALA: Indicada

TAXA DE OCUPAÇÃO: 1.000M²/27%

ÁREA CONSTRUIDA: 6.034M²

DATA DE ENTREGA: DEZEMBRO/2017

FRANQUIA Nº: 03_09