

04 CORTE A-A
1/75

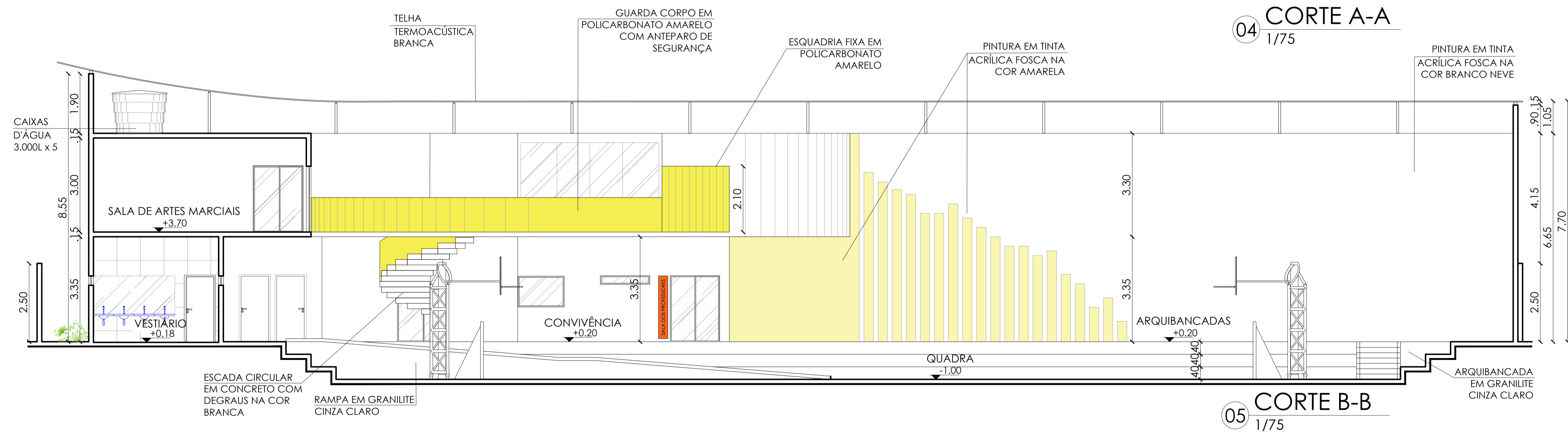

05 CORTE B-B
1/75

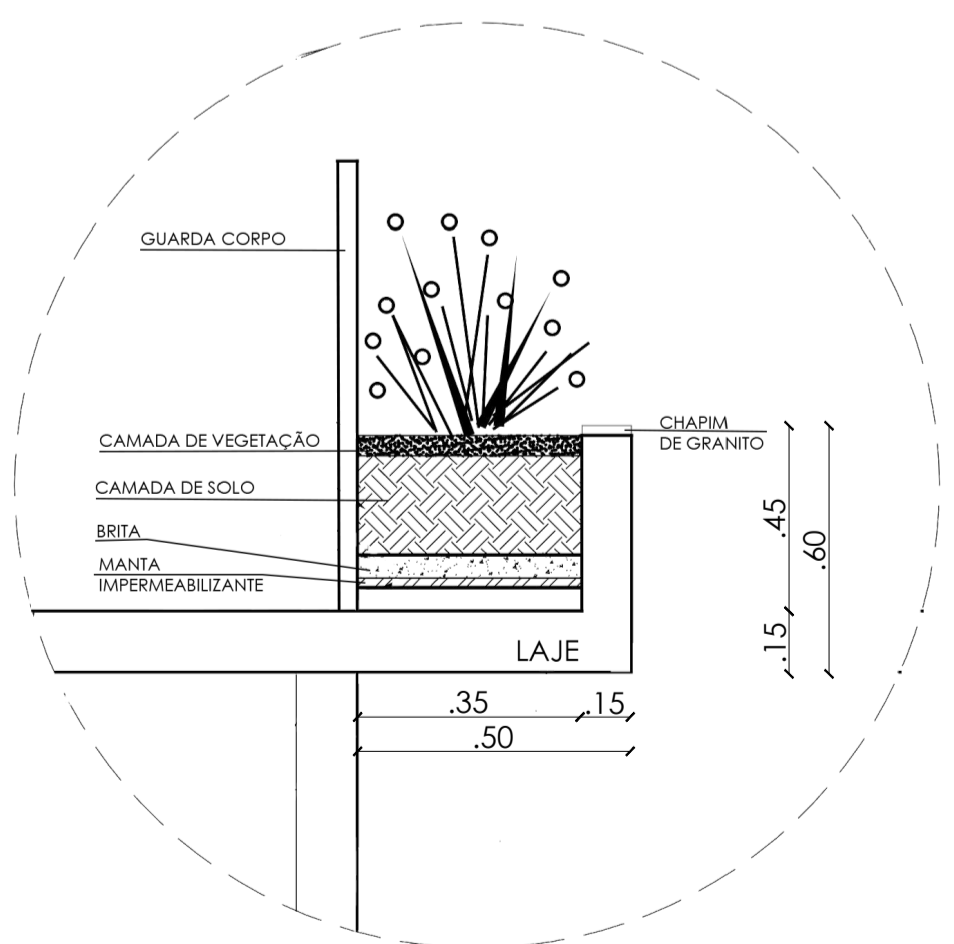

06 DETALHE 01
SEM ESCALA



07 PERSPECTIVAS
SEM ESCALA

| | | | |
|---|---|-----------------------|-------------------------|
|  UNIVERSIDADE FEDERAL DO RIO GRANDE DO NORTE CENTRO DE TECNOLOGIA DEPARTAMENTO DE ARQUITETURA E URBANISMO CURSO DE ARQUITETURA E URBANISMO MOVIMENTO - ANTEPROJETO DO CENTRO POLIESPORTIVO DO BAIRRO DO BOM PASTOR - NATAL/RN | | | |
| ASSUNTO: | ANTEPROJETO DE UM CENTRO ESPORTIVO NO BAIRRO DO BOM PASTOR - NATAL/RN | | |
| ORIENTADOR: | PROF. DR. RENATO DE MEDEIROS | AUTOR DO PROJETO: | LETÍCIA DE SOUZA SANTOS |
| ENDEREÇO: | AV. IND. JOÃO FRANCISCO DA MOTA, S/N - BOM PASTOR, NATAL - RN | | |
| CONTEÚDO: | CORTE A-A, CORTE B-B, DETALHE 01 E PERSPECTIVAS | | |
| ÁREA DO TERRENO: | ÁREA DE CONSTRUÇÃO: | ÁREA DE COBERTURA: | PRANCHA: |
| 2789,45m ² | 1972,70m ² | 1512,20m ² | 04/05 |
| ESCALA: | DATA: | ÁREA PERMEÁVEL: | |
| INDICADA | NOVEMBRO/2019 | 617,48m ² | |