

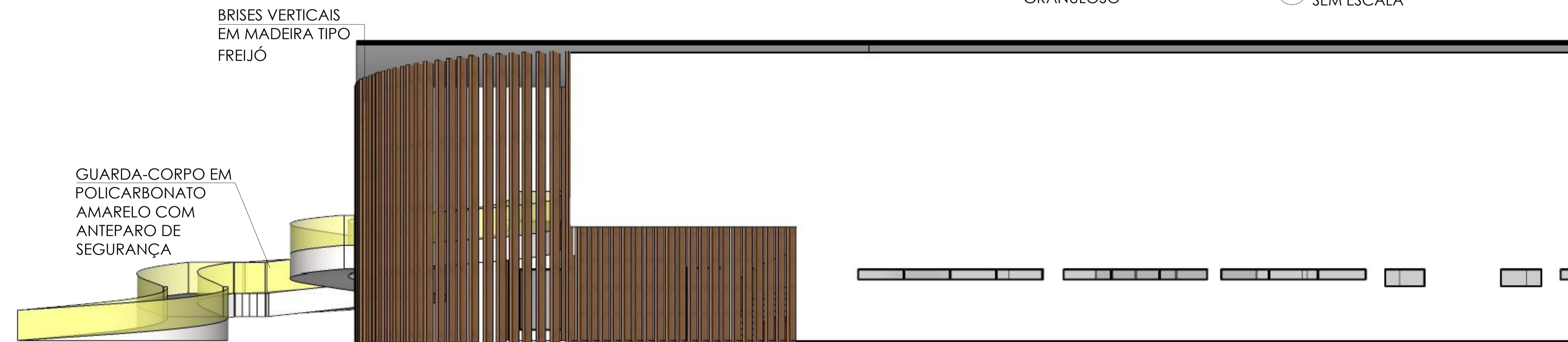

08 FACHADA FRONTAL SEM ESCALA

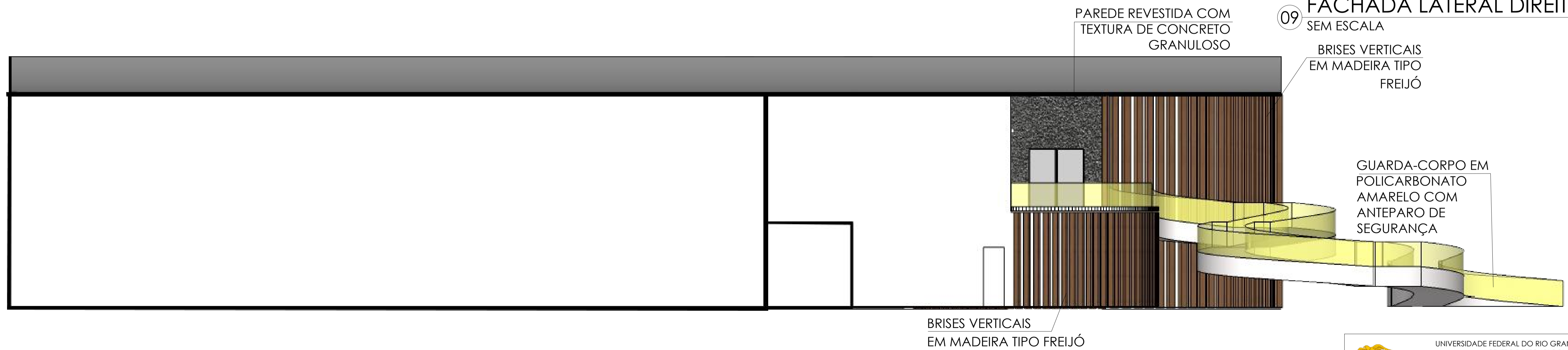

09 FACHADA LATERAL DIREITA SEM ESCALA



10 FACHADA LATERAL ESQUERDA SEM ESCALA

| | | | |
|--|--|---|--------------------------|
|  UNIVERSIDADE FEDERAL DO RIO GRANDE DO NORTE CENTRO DE TECNOLOGIA DEPARTAMENTO DE ARQUITETURA E URBANISMO CURSO DE ARQUITETURA E URBANISMO | | | |
| MOVIMENTO - ANTEPROJETO DO CENTRO POLIESPORTIVO DO BAIRRO DO BOM PASTOR - NATAL/RN | | | |
| ASSUNTO: ANTEPROJETO DE UM CENTRO ESPORTIVO NO BAIRRO DO BOM PASTOR - NATAL/RN | | | |
| ORIENTADOR: PROF. DR. RENATO DE MEDEIROS | | AUTOR DO PROJETO: LETÍCIA DE SOUZA SANTOS | |
| ENDEREÇO: AV. IND. JOÃO FRANCISCO DA MOTA, S/N - BOM PASTOR, NATAL - RN | | | |
| CONTEÚDO: FACHADAS | | | |
| ÁREA DO TERRENO: 2789,45m ² | ÁREA DE CONSTRUÇÃO: 1972,70m ² | ÁREA DE COBERTURA: 1512,20m ² | PRANCHA: 05/05 |
| ESCALA: INDICADA | DATA: NOVEMBRO/2019 | ÁREA PERMEÁVEL: 617,48m ² | |
| TODOS OS DIREITOS AUTORAIS RESERVADOS | | | |