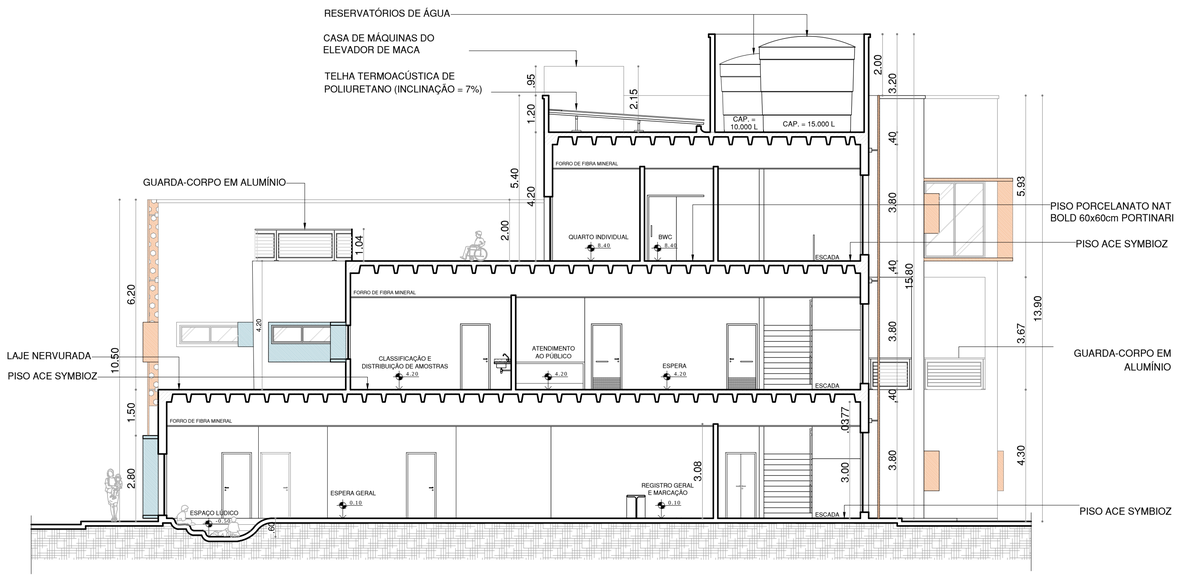

CORTE BB'
ESC.: 1/100

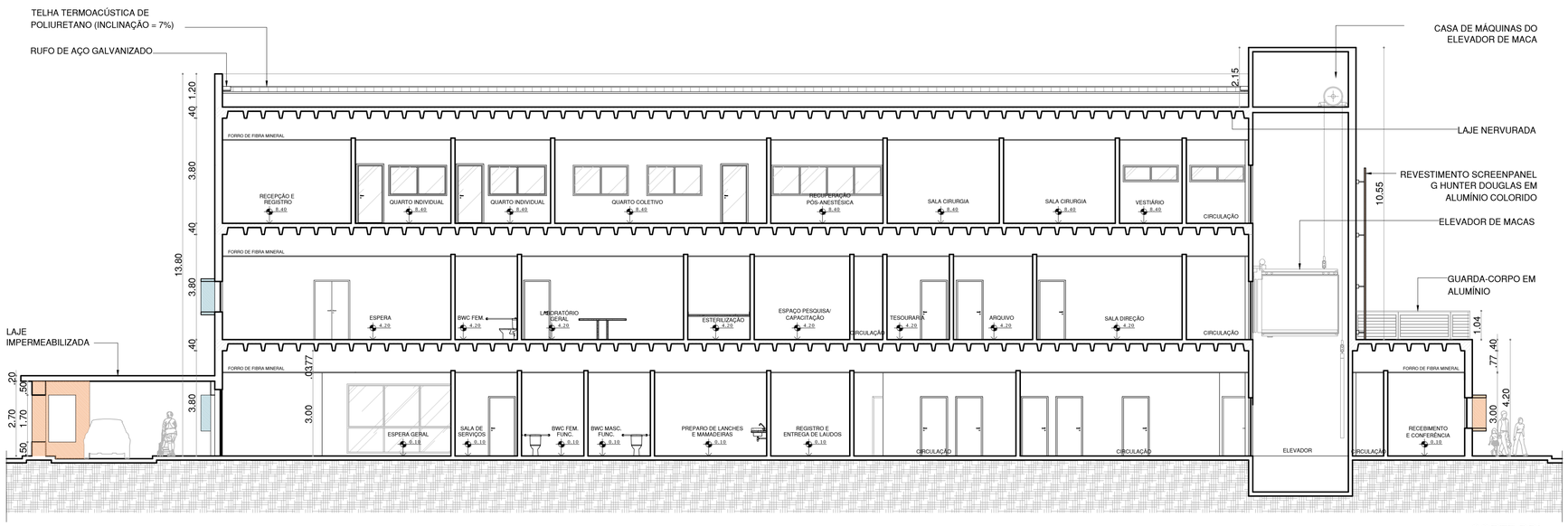

CORTE DD'
ESC.: 1/100

Centro de Saúde Infantil

UNIVERSIDADE FEDERAL DO RIO GRANDE DO NORTE

DARQ - DEPARTAMENTO DE ARQUITETURA E URBANISMO

TRABALHO FINAL DE GRADUAÇÃO 2019.1

ALUNO (A): PRISCILA FRANÇA

PROFESSOR (A) ORIENTADOR(A): FABRÍCIO LIRA

TIPO DE PROJETO: ESTUDO PRELIMINAR

QUADRO DE PRESCRIÇÕES URBANÍSTICAS

ÁREA DO TERRENO: 4.233,00 m²	COEFICIENTE DE APROVEITAMENTO: 0,62 (2.642,32 m²)
ÁREA PERMEÁVEL MÍNIMA: 1.058,25 m²	ÁREA PERMEÁVEL DO PROJETO: 1.227,66 m²
ÁREA TOTAL CONSTRUÍDA: 2.642,32 m²	TAXA DE OCUPAÇÃO: 26%

ASSUNTO: CORTES BB' E DD'

LOCAL: AV. ROMUALDO GALVÃO, LAGOA NOVA - NATAL/RN

DATA: JUNHO / 2019

ESCALA: 1:100

OBSERVAÇÕES:

PRANCHA Nº: 06/08