

CORTE AA'
ESCALA 1/100

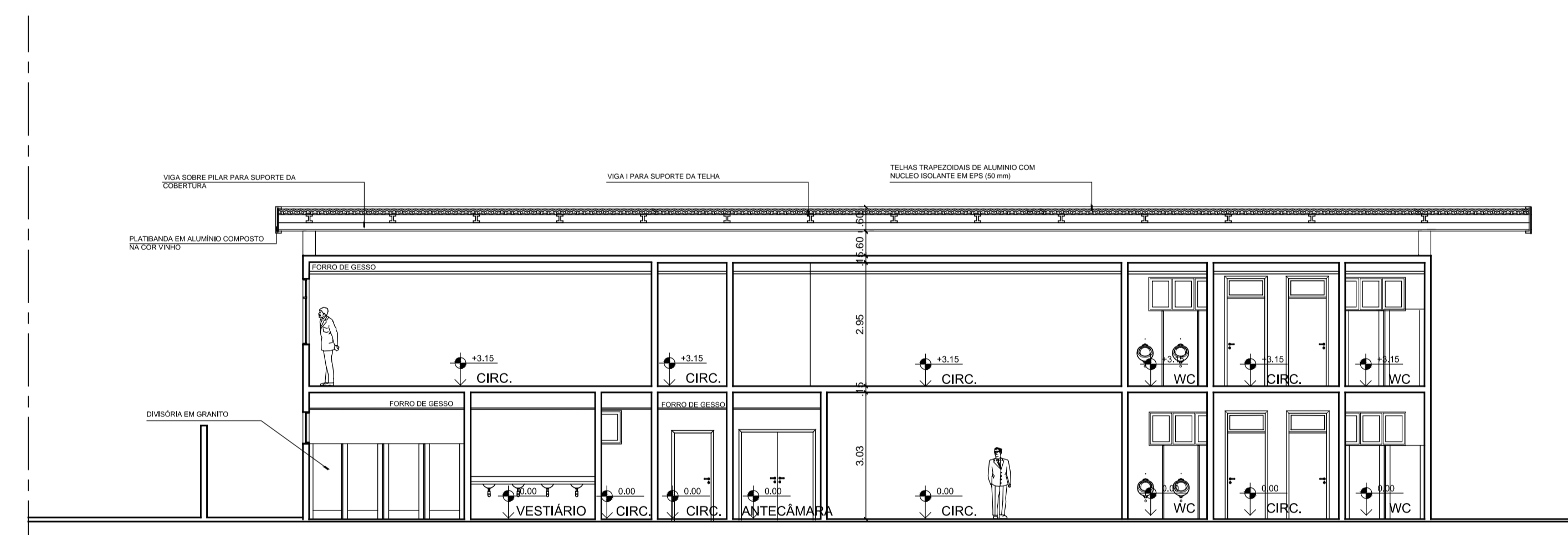

CORTE BB'
ESCALA 1/100

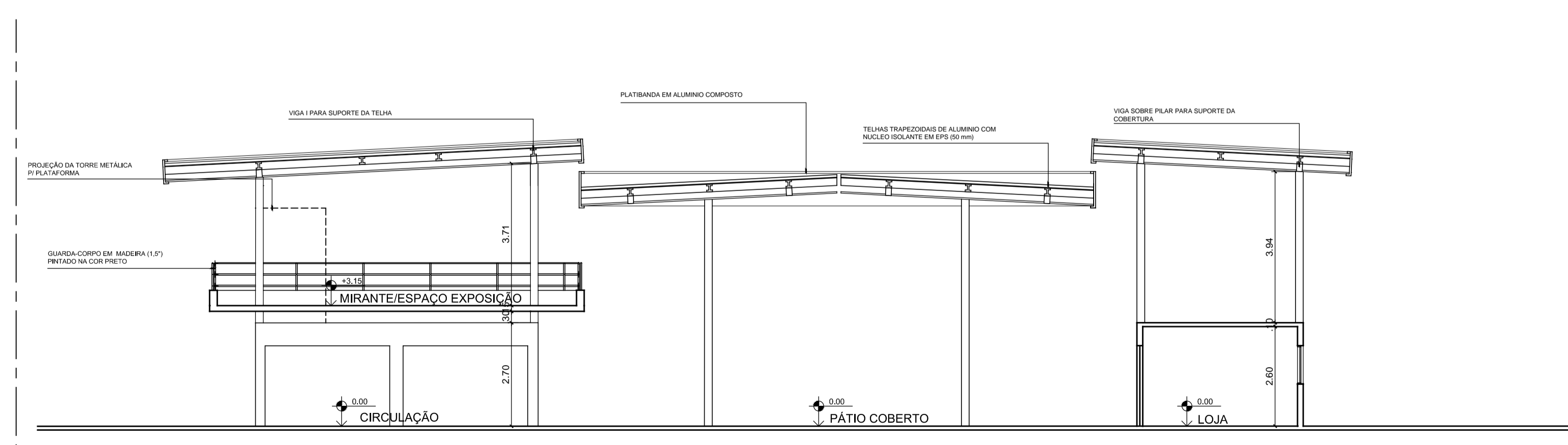

CORTE CC'
ESCALA 1/100

PROJETO MERCADO DO PEIXE DAS ROCAS		
UNIVERSIDADE UNIVERSIDADE FEDERAL DO RIO GRANDE DO NORTE		
DEPARTAMENTO DEPARTAMENTO DE ARQUITETURA		
DISCIPLINA TRABALHO FINAL DE GRADUAÇÃO		
ORIENTADOR RENATO MEDEIROS		
ASSUNTO CORTES AA' BB' E CC'		
DISCENTE CAIO CÉSAR MAIA DE ANDRADE		PRANCHA 06 /07
ESCALA INDICADA	DATA NOVEMBRO/2019	