

QUADRO DE ESQUADRIAS

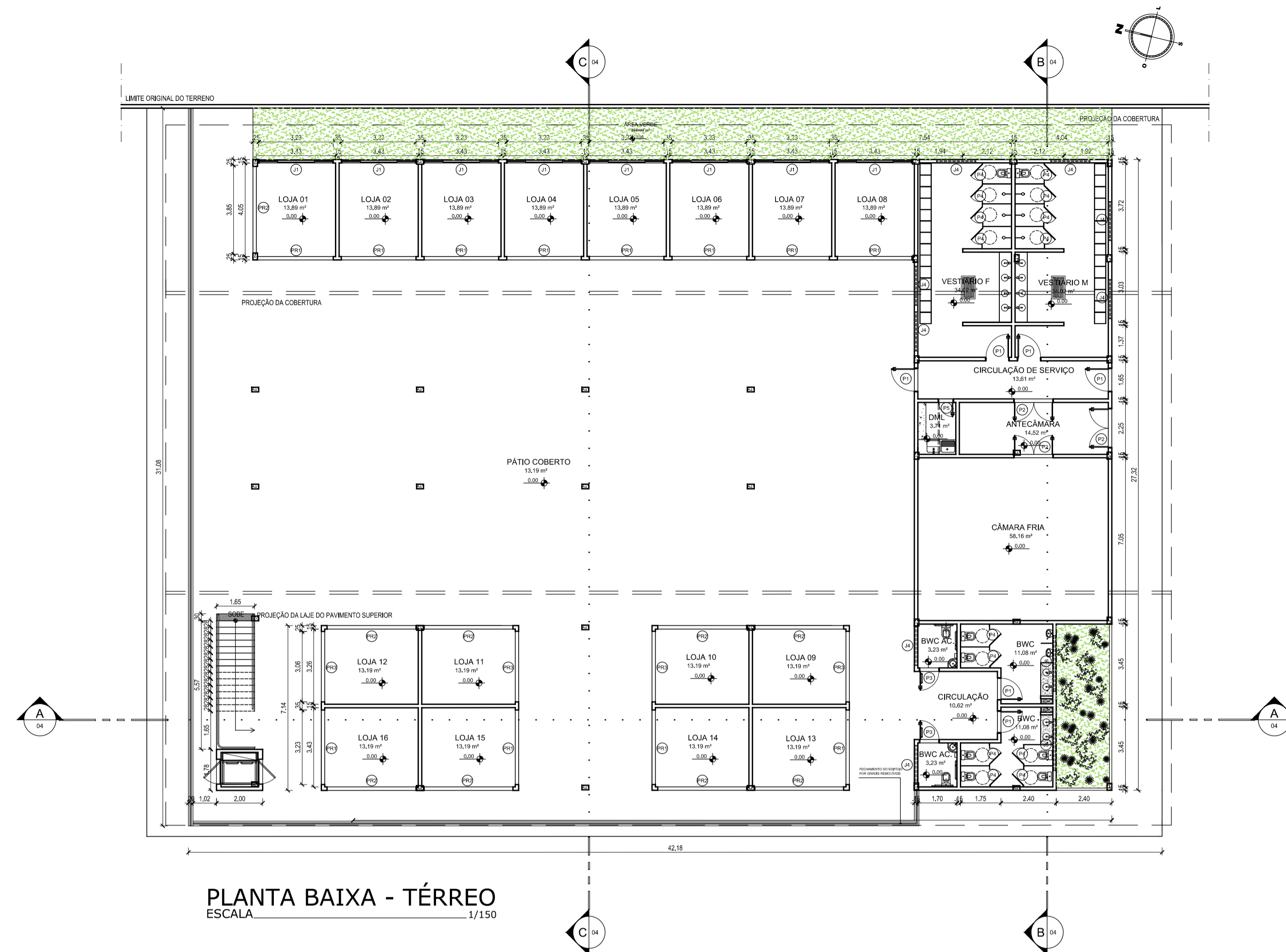

CÓDIGO	DESCRIÇÃO	DIMENSÕES	QUANT.
PR1	portão tipo rolo em metal pintado na cor preto fosco.	3,23 x 2,10	12
PR2	portão tipo rolo em metal pintado na cor preto fosco.	3,85 x 2,10	09
PR3	portão tipo rolo em metal pintado na cor preto fosco.	3,05 x 2,10	04
P1	porta de madeira laminada pintada em esmalte semi-brilho na cor branco gelo, caixa e alisares em jatobá com acabamento em cera e pintada na cor branco gelo.	1,00 x 2,10	08
P2	porta de madeira laminada pintada em esmalte semi-brilho na cor branco gelo, caixa e alisares em jatobá com acabamento em cera e pintada na cor branco gelo.	1,70 x 2,10	04
P3	porta de madeira laminada pintada em esmalte semi-brilho na cor branco gelo, caixa e alisares em jatobá com acabamento em cera e pintada na cor branco gelo, com fixação de barras PNE.	0,90 x 2,10	05
P4	porta de giro com uma folha de alumínio e fichas em vorezana sem pintura na cor natural, com cantoneiras de alumínio e targa de "flora / zupardo".	0,70 x 2,10	20
P5	porta de madeira laminada pintada em esmalte semi-brilho na cor branco gelo, caixa e alisares em jatobá com acabamento em cera e pintada na cor branco gelo.	0,70 x 2,10	02
P6	porta de madeira laminada pintada em esmalte semi-brilho na cor branco gelo, caixa e alisares em jatobá com acabamento em cera e pintada na cor branco gelo.	0,90 x 2,10	04
P7	porta de madeira laminada pintada em esmalte semi-brilho na cor branco gelo, caixa e alisares em jatobá com acabamento em cera e pintada na cor branco gelo (para container).	0,90 x 2,10	08
J1	janela de madeira jatobá, com vidros incolores 4 mm, pintada em esmalte semi-brilho na cor branco gelo, caixa e alisares em jatobá com acabamento em cera.	3,25 x 1,00/1,10	08
J2	janela de madeira jatobá, com vidros incolores 4 mm, pintada em esmalte semi-brilho na cor branco gelo, caixa e alisares em jatobá com acabamento em cera.	2,00 x 1,00/1,10	06
J3	janela de madeira jatobá, com vidros 4 mm fixos, com acabamento em cera, inclusive caixa e alisares.	1,70 x 1,00/1,10	03
J4	janela de madeira jatobá, com vidros 4 mm fixos, com acabamento em cera, inclusive caixa e alisares.	1,70 x 0,60/1,60	14
J5	janela de madeira jatobá, com vidros 4 mm fixos, com acabamento em cera, inclusive caixa e alisares.	2,25 x 0,60/1,60	03
J6	janela de madeira jatobá, com vidros 4 mm fixos, com acabamento em cera, inclusive caixa e alisares.	2,43 x 0,60/1,60	02
J7	janela de madeira jatobá, com vidros 4 mm fixos, com acabamento em cera, inclusive caixa e alisares.	0,80 x 1,00/1,10	16
J8	janela de madeira jatobá, com vidros 4 mm fixos, com acabamento em cera, inclusive caixa e alisares (para container).	3,60 x 1,20/1,20	08
J9	janela de madeira jatobá, com vidros 4 mm fixos, com acabamento em cera, inclusive caixa e alisares (para container).	1,40 x 0,60/1,60	03

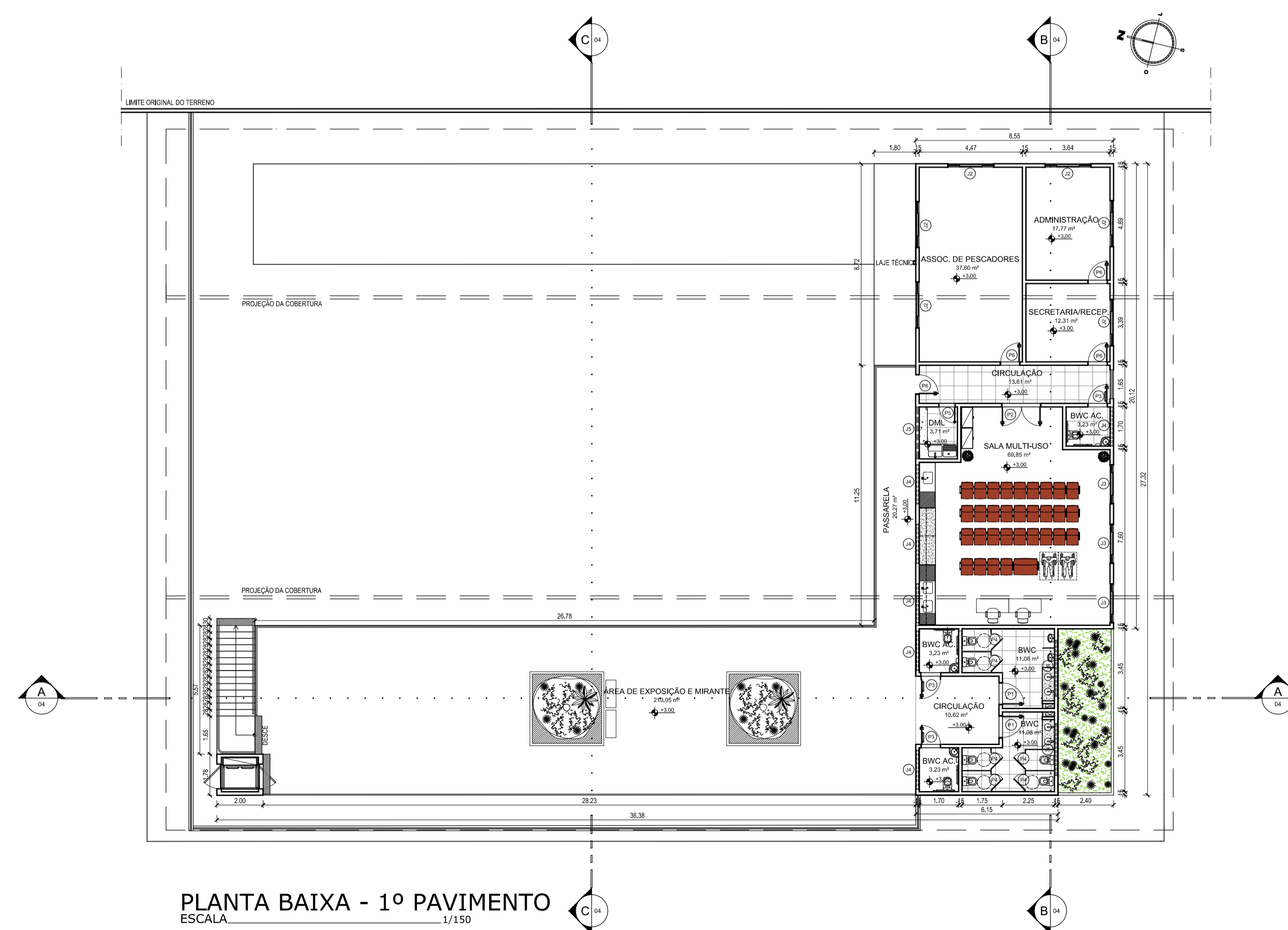

PLANTA BAIXA - TÉRREO
ESCALA 1/150



PLANTA BAIXA - 1º PAVIMENTO
ESCALA 1/150

PROJETO MERCADO DO PEIXE DAS ROCAS		
UNIVERSIDADE UNIVERSIDADE FEDERAL DO RIO GRANDE DO NORTE		
DEPARTAMENTO DEPARTAMENTO DE ARQUITETURA		
DISCIPLINA TRABALHO FINAL DE GRADUAÇÃO		
ORIENTADOR RENATO MEDEIROS		
ASSUNTO PLANTA BAIXA TÉRREO E 1º PAV.		
DISCENTE CAIO CÉSAR MAIA DE ANDRADE		PRANCHA 03/07
ESCALA INDICADA	DATA NOVEMBRO/2019	